Адвокатская палата
Новосибирской области

Вестник

Над номером работали:

Хромов В.П., Жуков А.В., Власов С.Б., Шипилова Т.С.,
Скобло Н.В., Большакова Н.В.

Адрес: 630091, г. Новосибирск, Красный проспект, 82
телефон/факс: 221-06-20
e-mail: npka@mail. ru

Отпечатано в ООО «АртБИС Регион»
Адрес: 630075, г. Новосибирск, ул. Д.Ковалчук,398
тел/факс: (383)273-51-58, 299-79-63
e-mail: bisnsk@gmail.com

Печать офсетная. Тираж 400 экз.
Контрольный экземпляр хранится
в Адвокатской палате Новосибирской области

Распространяется бесплатно
по адвокатским образованиям

Выпускается с июля 2003 года

Новосибирск
2008 №12

СОДЕРЖАНИЕ

1. Отдельные вопросы реализации положений Федерального Закона «Об адвокатской деятельности и адвокатуре в РФ» в практике Адвокатской палаты Новосибирской области..... **6**

2. Правила профессионального поведения адвокатов и их развитие в решениях Адвокатской палаты Новосибирской области. Судебные акты и дисциплинарная практика.....**65**

3. Процедурные основы дисциплинарного производства.....**156**

День Адвокатуры в Новосибирске.

По инициативе Совета Адвокатской палаты Новосибирской области День адвокатуры новосибирские адвокаты решили отпраздновать с пользой для здоровья, путешествуя на теплоходе по могучей сибирской реке Оби. Действительно, грех было не воспользоваться речными просторами реки, являющейся одним из символов герба города Новосибирска.

А началось все как всегда – с причала, у которого гордо красовался теплоход «Альбатрос» Академии водного транспорта. Обь встречала адвокатов утренней свежестью, бодрящей музыкой и транспарантами: «Доброе утро, товарищи!» и «31 мая – День российской адвокатуры». Морячки из числа сотрудников аппарата Адвокатской палаты встречали прибывающих адвокатов и вручали им красочные воздушные шары.

Поплыв вниз по течению, адвокаты полюбовались великолепными пейзажами быстро растущего мегаполиса, берега которого застроились высотками бизнес-центров и торговых гигантов из синего стекла и стали.

Затем городские постройки утонули в живописных берегах сосновых боров, пригородных парков и пляжей, куда сразу же потянуло: день выдался, как по заказу адвокатов.

Теплоход шел к одному из самых красивейших мест пригорода Новосибирска – острову «Медвежий».

Сразу после высадки адвокатов ожидало театрализованное представление, подготовленное самими адвокатами. Оно показало, что адвокаты – это не только высокопрофессиональные юристы, но и творческие люди. Чего только стоило поздравление специально приехавшего из Ватикана на адвокатский праздник кардинала, в котором не сразу адвокаты распознали их коллегу С.Н. Арапова. Был на празднике и японский посол из Токио, передавший поздравление от японских коллег, правда, присутствующие заподозрили в нем адвоката Н.А.Унжакову. А морской царь в лице адвоката Ярового П.Б. с русалками – Ксенией Жуковой, Екатериной Хавкиной и Тамарой Алексеевой освятил адвокатов обской водой, придав им стойкости и силы духа в профессиональной деятельности.

Вспомнили адвокаты и своих товарищей, которых с ними уже никогда не будет. Вице-президент палаты А.В. Жуков и адвокат И.А. Мальцева подготовили историко-художественное поздравление, в котором вспоминалась вся история сибирской адвокатуры.

От имени органов адвокатского самоуправления всех присутствующих поздравил президент палаты Хромов В.П., адвокаты спели адвокатский гимн и подняли тост за Воина Права. Вскоре начались соревнование по борьбе и волейболу, правда, кое-кто несанкционированно порывался переплыть Обь.

Уставшие и веселые, но главное в полном составе, они вечером вернулись в Новосибирск.

А началось все как всегда – с причала, у которого гордо красовался теплоход «Альбатрос» Академии водного транспорта.

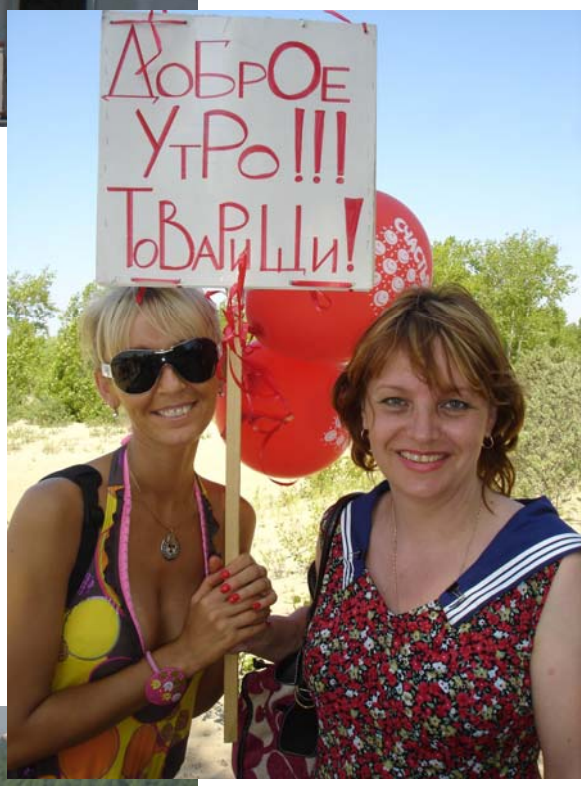

Обь встречала адвокатов утренней свежестью, бодрящей музыкой и транспарантами: «Доброе утро, товарищи!» и «31 мая – День российской адвокатуры».

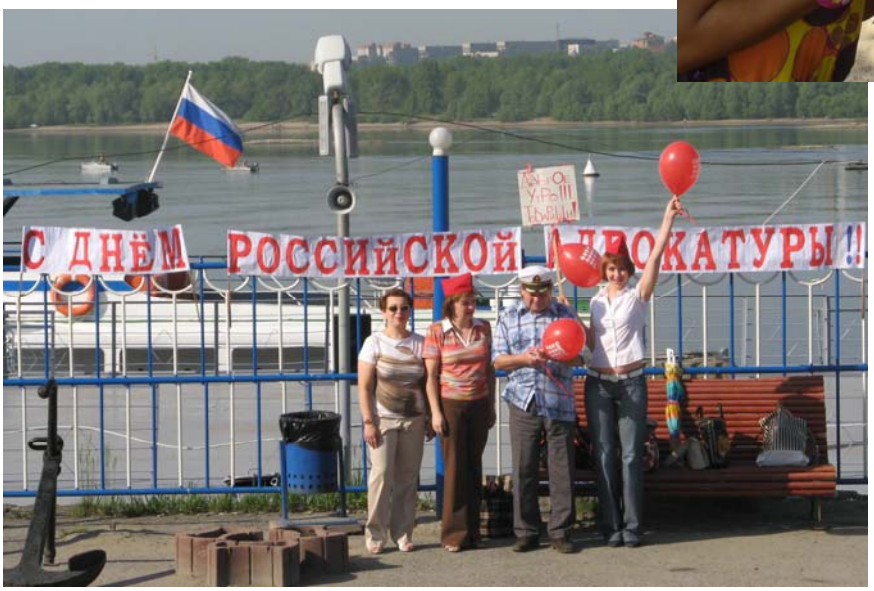

Морячки из числа сотрудников аппарата Адвокатской палаты встречали прибывающих адвокатов и вручали им красочные воздушные шары.

От имени органов адвокатского самоуправления всех присутствующих поздравил президент палаты Хромов В.П.

Был на празднике и японский посол из Токио, передавший поздравление от японских коллег.

Чего только стоило поздравление специально приехавшего из Ватикана на адвокатский праздник кардинала

Морской царь в лице адвоката Ярового П.Б. с русалками – Ксенией Жуковой, Екатериной Хавкиной и Тамарой Алексеевой освятил адвокатов обской водой, придав им стойкости и силы духа в профессиональной деятельности.

Морского царя сопровождали не только русалочки, но и бравые пираты-адвокаты.

Адвокаты спели адвокатский гимн и подняли тост за Воина Права.

– *Раз, два, три, четыре,*
Три, четыре, раз, два!
Кто шагает дружно в ряд?

– *Адвокатский наш отряд!*

Волейбольные баталии полезны не только для талии

Кировская коллегия адвокатов
(адвокаты – Заболотских Т.Г., Кислицына Л.А., Ермалович Е.В.)

Коллегия адвокатов «Заельцовский правовой центр»
(адвокаты – Костюченко Л.В., Грешных В.Ф., Вангаева Д.В., Полозова Г.А.)

Октябрьская коллегия адвокатов
Новосибирской области
(адвокаты – Фартышева Е.Ф., Унжакова Н.А., Дудунова С.Н., Мальцева И.А.)

Коллегия адвокатов «Форум»
(адвокаты – Скорбов К.А., Яровой П.Б., Батков А.А., Тихонов А.А.)

Дорога домой показалась скорой. Эх! Хорошо же отдохнули!

Уставшие и веселые, но главное в полном составе, они вечером вернулись в Новосибирск.

Совет Адвокатской палаты Новосибирской области и редакционный совет «Вестника» поздравляет с юбилейными датами адвокатов:

Аширову Елену Станиславовну

Бабичева Валерия Ивановича

Балыбердина Юрия Геннадьевича

Благо Владимира Викторовича

Булдашеву Ирину Александровну

Бурову Галину Дмитриевну

Бутенко Александра Ивановича

Вдовину Людмилу Григорьевну

Вельчинского Николая Николаевича

Виноградову Любовь Михайловну

Воробьеву Ларису Михайловну

Герасимова Владимира Ивановича

Гродникову Ирину Николаевну

Доленко Николая Петровича

Дулина Аркадия Кузьмича

Дутикову Татьяну Петровну

Евдокимова Владимира Михайловича

Ерофееву Таисию Александровну

Есаулову Елену Валерьевну

Ефимкину Александру Александровну

Жданову Людмилу Ивановну

Замятину Лилию Петровну

Зенцову Татьяну Дмитриевну

Клепикова Ивана Николаевича

Кобзева Владимира Григорьевича

Копылову Тамару Наумовну

Корневу Наталью Николаевну

Кулешова Александра Александровича

Куриленко Ольгу Павловну

Курилова Михаила Филипповича

Кустова Григория Михайловича
Ляхову Наталью Алексеевну
Михайлову Алину Михайловну
Мовсумова Вагида Закир оглы
Назипова Рафаила Вагизовича
Неделько Владимира Григорьевича
Панину Ольгу Степановну
Патрушева Александра Васильевича
Первухину Нину Александровну
Преснецову Валентину Ивановну
Прокопьеву Зою Михайловну
Романову Ирину Андреевну
Ромасюк Лидию Федоровну
Рудакову Татьяну Николаевну
Савельеву Людмилу Васильевну
Савченко Сергея Прокопьевича
Сивохина Льва Александровича
Синкину Наталью Викторовну
Ситникову Мирославу Ивановну
Скрынник Татьяну Ильиничну
Соколенко Ивана Макаровича
Степанова Евгения Михайловича
Сухорукову Галину Михайловну
Телиуса Владимира Федоровича
Ткаченко Маргариту Николаевну
Ткаченко Сергея Юрьевича
Фартышеву Анну Федоровну
Федотову Елену Владимировну
Феофанова Виктора Георгиевича
Филимонову Надежду Ивановну
Черновского Анатолия Николаевича
Шалагина Владимира Ильича
Шмелева Сергея Александровича

За активное участие в учебных мероприятиях по повышению квалификации и профессионального мастерства адвокатов Адвокатской палаты Новосибирской области объявить благодарность адвокатам:

Яровому Павлу Борисовичу

Папилину Андрею Викторовичу

Калинину Александру Александровичу

За активное участие в учебных мероприятиях в 2007 году на постоянной действующем семинаре при Совете адвокатской палаты по повышению квалификации и профессионального мастерства стажеров, помощников адвокатов и молодых по опыту работы адвокатов объявить благодарность адвокатам:

Ивановой Нине Викторовне

Шалагину Владимиру Ильичу

Ловковой Елене Викторовне

Какодееву Вадиму Алексеевичу

Ратниковой Татьяне Михайловне

Власову Сергею Борисовичу

Карунной Яне Александровне

Шилину Алексею Николаевичу

За активное участие в публикации статей по обмену положительным опытом работы жизненно-важных проблем адвокатуры в «Вестнике» Адвокатской палаты Новосибирской области объявить благодарность:

Жуковой Галине Васильевне

Пузыревой Маргарите Юрьевне

Шевниной Татьяне Николаевне

Якименко Олегу Владимировичу

Скачковой Раисе Ивановне

За добросовестное отношение к служебным обязанностям, высокий профессионализм при защите прав и свобод граждан и в связи с Днём Российской адвокатуры объявить благодарность следующим адвокатам:

Аверченко Нинель Анатольевне

Андреевой Наталье Михайловне

Андрияновой Татьяне Роальдовне

Антоновой Марине Викторовне

Баранкевич Марине Станиславовне

Бахматовой Валентине Васильевне

Белову Владимиру Алексеевичу

Берилло Елене Геннадьевне

Бомко Евгении Михайловне

Вангаевой Валентине Ивановне

Гладковой Евгении Борисовне

Грешных Валентине Федоровне

Данилову Александру Борисовичу

Дудуновой Сабине Нахмановне

Железняку Антону Михайловичу

Жемчуговой Юлии Владимировне

Заболотских Тамаре Георгиевне

Какодееву Вадиму Алексеевичу

Кирюшкиной Анжеле Ринатовне

Киселеву Игорю Олеговичу

Книжину Михаилу Александровичу

Коломбет Наталье Петровне

Косареву Евгению Александровичу

Костюченко Лидии Валерьевне

Крановой Наталье Борисовне

Красюку Михаилу Дмитриевичу

Куликовой Нине Ивановне

Кучевской Нине Николаевне

Ланиной Зинаиде Федоровне

Лобанову Игорю Владимировичу

Лукьяновой Ирине Владимировне

Личниковой Ирине Владимировне

Мельниковой Наталье Вячеславовне

Месаркишвили Галине Михайловне

Мосину Геннадию Иннокентьевичу

Муниной Инне Владимировне

Новикову Игорю Владимировичу

Осипову Олегу Юрьевичу

Папилину Андрею Викторовичу

Патрушеву Александру Васильевичу

Пирогову Николаю Андреевичу

Плетневой Тамаре Алексеевне

Полковникову Александру Владимировичу

Полозовой Галине Александровне

Рукавицыной Ольге Ильиничне

Савушкину Дмитрию Николаевичу

Савченко Сергею Прокопьевичу

Сашкиной Наталье Ивановне

Сидоровой Валентине Васильевне

Скорбову Константину Александровичу

Скрынник Татьяне Ильиничне

Сорокину Николаю Михайловичу

Тимофеевой Ларисе Георгиевне

Торопову Анатолию Николаевичу

Уколовой Римме Ивановне

Унжаковой Надежде Андреевне

Федоровой Елене Владимировне

Филимоновой Надежде Ивановне

Целуевой Татьяне Александровне

Чернову Виктору Ивановичу

Шаболтаевой Елене Ивановне

Шаметкиной Ольге Ильиничне

Шилину Алексею Николаевичу

Школвской Галине Петровне

Щербакову Ивану Васильевичу

Тихонову Александру Александровичу *– адвокату коллегии адвокатов «Форум» за высокий профессионализм, проявленный при представительстве интересов граждан Митичкина С.П. и Коваленко И.А. по гражданскому делу и положительный результат в разрешении жилищных прав граждан – объявить благодарность.*

Черемных Владимиру Вячеславовичу *– адвокату Центральной коллегии адвокатов за квалифицированную бесплатную юридическую помощь доверительнице Вагиной А.А., веление её гражданского дела о возмещении вреда в суде в течение более двух лет – объявить благодарность.*

Шевчуку Сергею Степановичу *– члену Совета Адвокатской палаты Новосибирской области, адвокату коллегии адвокатов «Восток» г. Искитима за представительство в суде в интересах адвокатской палаты и проявленный при этом высокий профессионализм – объявить благодарность.*

Пузыревой Маргарите Юрьевне- *адвокату коллегии адвокатов «Жуков и Партнеры» за безвозмездное добросовестное и результативное ведение гражданского дела в интересах Адвокатской палаты Новосибирской области – объявить благодарность.*

Шевниной Татьяне Николаевне *– члену Совета Адвокатской палаты Новосибирской области, адвокату Калининской коллегии адвокатов за организацию коллективного отдыха членов и сотрудников Адвокатской палаты Новосибирской области на теплоходе по реке Оби 31 мая 2008 года в День Российской адвокатуры – объявить благодарность.*

У Т В Е Р Ж Д Е Н О

Конференцией членов Адвокатской
палаты Новосибирской области
18 января 2008 г.

П О Л О Ж Е Н И Е

о квалификационной комиссии
Адвокатской палаты Новосибирской области

1. Общие положения

1.1. Квалификационная комиссия Адвокатской палаты Новосибирской области (далее квалификационная комиссия) создается для приема квалификационных экзаменов у лиц, претендующих на присвоение статуса адвоката, а также для рассмотрения жалоб на действия (бездействия) адвокатов.

1.2. Квалификационная комиссия формируется на срок два года в количестве 13 членов комиссии, по нормам представительства, определенным ст. 33 Федерального закона «Об адвокатской деятельности и адвокатуре в Российской Федерации»: от Адвокатской палаты Новосибирской области – семь адвокатов;

- от Управления Федеральной регистрационной службы по Новосибирской области – два представителя;
- от Новосибирского областного Совета – два представителя. При этом эти представители не могут быть депутатами, государственными или муниципальными служащими;
- от Новосибирского областного суда – один судья;
- от арбитражного суда Новосибирской области – один судья.

1.3. Члены квалификационной комиссии, из числа адвокатов, должны иметь стаж адвокатской деятельности не менее пяти лет и избираются из числа высококвалифицированных адвокатов, обладающих значительной теоретической и практической подготовкой, пользующихся заслуженным авторитетом у коллег. Порядок избрания остальных 6 членов квалификационной комиссии и требования, предъявляемые к ним, определяются настоящим Положением и законами Новосибирской области.

1.4. Председателем квалификационной комиссии является президент Адвокатской палаты Новосибирской области по должности. Председатель квалификационной комиссии назначает секретаря квалификационной комиссии и при необходимости своего заместителя.

1.5. Квалификационная комиссия действует в соответствии с Федеральным законом «Об адвокатской деятельности и адвокатуре в Российской Федерации» и кодексом профессиональной этики адвоката.Квалификационная комиссия решает возложенные на нее задачи непосредственно, а также во взаимодействии и координации с другими органами, комиссиями и структурными подразделениями адвокатского сообщества, органами правосудия и Управления Федеральной регистрационной службы по Новосибирской области.

2. Права и обязанности членов квалификационной комиссии

2.1. Члены квалификационной комиссии вправе:

- знакомиться со всеми документами и материалами, необходимыми для работы комиссии;
- задавать вопросы претенденту на присвоение статуса адвоката;
- задавать вопросы адвокату, на чьи действия (бездействие) была подана жалоба и лицу, подавшему жалобу (если они приглашены на заседание квалификационной комиссии);
- проводить проверку по жалобам на действия (бездействие) адвоката и докладывать результаты квалификационной комиссии;
- предлагать квалификационной комиссии перенести рассмотрение вопроса и принятия решения или дачи заключения по нему на другое заседание в связи с необходимостью истребования дополнительных материалов;
- совмещать работу в квалификационной комиссии с адвокатской, научно-преподавательской и иной не запрещенной законом деятельностью;
- за работу в квалификационной комиссии адвокаты – члены квалификационной комиссии могут получать вознаграждение, в размере определяемом Советом Адвокатской палаты.

2.2. Члены квалификационной комиссии обязаны:

- руководствоваться принципами законности, беспристрастности, независимости и профессионализма;
- голосовать на заседаниях квалификационной комиссии. Член квалификационной комиссии не может воздержаться от участия в голосовании.

3. Организация работы квалификационной комиссии.

3.1. Квалификационная комиссия осуществляет свою деятельность на основе принципов законности, независимости, гласности и профессионализма.

3.2. Квалификационная комиссия считается сформированной и правомочна принимать решения при наличии в ее составе не менее двух третей от числа членов квалификационной комиссии.

3.3. Заседания квалификационной комиссии проводит ее председатель, а в случае его отсутствия – лицо, замещающее его по должности президента Адвокатской палаты Новосибирской области, или назначенный им заместитель председателя квалификационной комиссии, а в случае отсутствия заместителя – один из членов квалификационной комиссии.

3.4. Заседания квалификационной комиссии созываются председателем по мере необходимости, но не реже четырех раз в год.

3.5. В перерыве между заседаниями работу квалификационной комиссии организует председатель, а непосредственно осуществляют секретарь и члены комиссии. При необходимости работа квалификационной комиссии между заседаниями может

осуществляться на основании регламента, утверждаемого Советом Адвокатской палаты Новосибирской области.

4. Допуск к квалификационному экзамену.

4.1. Лицо, отвечающее требованиям пунктов 1 и 2 статьи 9 Федерального закона «Об адвокатской деятельности и адвокатуре в Российской Федерации» вправе обратиться в квалификационную комиссию Адвокатской палаты Новосибирской области с заявлением о присвоении ему статуса адвоката.

4.2. Претендент помимо заявления представляет в квалификационную комиссию копию документа, удостоверяющего его личность, анкету, содержащую биографические сведения, копию трудовой книжки или иной документ, подтверждающий стаж работы по юридической специальности, копию документа, подтверждающего высшее юридическое образование либо наличие ученой степени по юридической специальности, а также другие документы в случаях, предусмотренных законодательством об адвокатской деятельности и адвокатуре. Предоставление недостоверных сведений может служить основанием для отказа в допуске претендента к квалификационному экзамену.

4.3. Квалификационная комиссия при необходимости организует в течение двух месяцев проверку достоверности документов и сведений, представленных претендентом. При этом квалификационная комиссия вправе обратиться в соответствующие органы с запросом о проверке либо подтверждении достоверности указанных документов и сведений. Данные органы обязаны сообщить квалификационной комиссии о результатах проверки документов и сведений либо подтвердить их достоверность не позднее, чем через месяц со дня получения запроса Квалификационной комиссии.

4.4. После завершения проверки квалификационная комиссия принимает решение о допуске претендента к квалификационному экзамену.

4.5. Претендент, не сдавший квалификационный экзамен, допускается к его повторной сдаче не ранее чем через год.

4.6. Решение об отказе в допуске к квалификационному экзамену может быть принято только по основаниям, указанным в Федеральном законе «Об адвокатской деятельности и адвокатуре в Российской Федерации». Решение об отказе в допуске к квалификационному экзамену может быть обжаловано в суд.

4.7. Квалификационный экзамен состоит из письменных ответов на вопросы (тестирование) и устного собеседования. Положение о порядке сдачи квалификационного экзамена и оценки знаний претендентов, а также перечень вопросов, предлагаемых претендентам, разрабатываются и утверждаются Советом Федеральной палаты адвокатов.

5. Присвоение статуса адвоката.

5.1. Квалификационная комиссия в трехмесячный срок со дня подачи претендентом заявления о присвоении ему статуса адвоката принимает решение о присвоении либо об отказе в присвоении претенденту статуса адвоката.

В случае невозможности принятия такого решения в трехмесячный срок по причине проведения проверки достоверности документов и сведений, представленных претендентом, в связи с чем были запрошены необходимые данные из соответствующих органов, квалификационная комиссия принимает решение

по существу заявления в месячный срок с момента получения запрошенных данных.

5.2. Квалификационная комиссия не вправе отказать претенденту, успешно сдавшему квалификационный экзамен, в присвоении статуса адвоката, за исключением случаев, когда после сдачи квалификационного экзамена обнаруживаются обстоятельства, препятствующие допуску к квалификационному экзамену. В таких случаях решение об отказе в присвоении статуса адвоката может быть обжаловано в суд.

5.3. Решение квалификационной комиссии о присвоении претенденту статуса адвоката вступает в силу со дня принятия претендентом присяги адвоката.

В порядке, установленном Адвокатской палатой Новосибирской области, претендент, успешно сдавший квалификационный экзамен, приносит присягу следующего содержания: «Торжественно клянусь честно и добросовестно исполнять обязанности адвоката, защищать права, свободы и интересы доверителей, руководствуясь Конституцией Российской Федерации, законом и кодексом профессиональной этики адвоката».

Со дня принятия присяги претендент получает статус адвоката и становится членом Адвокатской палаты Новосибирской области.

5.4. Не допускается присвоение статуса адвоката квалификационной комиссией Адвокатской палаты Новосибирской области, либо внесение в реестр адвокатов Новосибирской области претендентов, сдавших квалификационные экзамены в другом регионе Российской Федерации, или на основании решений квалификационных комиссий других субъектов Российской Федерации.

5.5. Статус адвоката присваивается претенденту на неопределенный срок и не ограничивается определенным возрастом адвоката.

5.6. Квалификационная комиссия обязана в течение семи дней с момента принятия решения о присвоении претенденту статуса адвоката уведомить об этом Управление Федеральной регистрационной службы по Новосибирской области, которое в месячный срок со дня получения уведомления вносит сведения об адвокате в региональный реестр и выдает адвокату соответствующее удостоверение.

6. Решения квалификационной комиссии.

5.7. Решения квалификационной комиссии по вопросу о приеме квалификационного экзамена у лиц, претендующих на присвоение статуса адвоката, принимаются простым большинством голосов членов квалификационной комиссии, участвующих в ее заседании, путем голосования именными бюллетенями.

5.8. Форма бюллетеня для голосования утверждается Советом Федеральной адвокатской палаты.

5.9. Решения о допуске (отказе в допуске) претендента к сдаче квалификационного экзамена, решения о сдаче (не сдаче) квалификационного экзамена, а также о присвоении (отказе в присвоении) статуса адвоката, принятые квалификационной комиссией, оформляются протоколом, который подписывается председателем и секретарем. В случае, если при голосовании у члена квалификационной комиссии существует особое мнение, отличное от решения, принятого большинством голосов присутствующих на заседании членов квалификационной комиссии, данное мнение может быть представлено в письменной форме и приобщается к протоколу заседания.

5.10. Бюллетени для голосования, тексты письменных ответов на вопросы (тестирование) приобщаются к протоколу и хранятся в документах Адвокатской палаты Новосибирской области как бланки строгой отчетности в течение трех лет.

5.11. Решение квалификационной комиссии объявляется претенденту немедленно после голосования.

5.12. Решение квалификационной комиссии об отказе в присвоении статуса адвоката может быть обжаловано в суд.

6. Заключения квалификационной комиссии.

7.1. Президент Адвокатской палаты Новосибирской области не позднее десяти дней со дня получения жалоб, представлений и сообщений суда на действия (бездействие) адвокатов принимает решение о возбуждении или отказе в возбуждении дисциплинарного производства. В случае возбуждения дисциплинарного производства оно подлежит направлению в квалификационную комиссию для дачи заключения. Одновременно с этим президент палаты поручает одному из членов квалификационной комиссии проведение проверки доводов жалобы, представления или сообщения суда на действия (бездействие) адвоката. О результатах проверки и своих выводах член квалификационной комиссии сообщает на заседании квалификационной комиссии.

Квалификационная комиссия по результатам рассмотрения поводов и оснований, послуживших причиной возбуждения дисциплинарного производства, дает заключение о наличии или об отсутствии в действиях (бездействии) адвоката нарушения требований Федерального закона «Об адвокатской деятельности и адвокатуры в Российской Федерации» и норм кодекса профессиональной этики адвоката, о неисполнении или ненадлежащем исполнении им своих обязанностей.

Рассмотрение жалобы квалификационной комиссией и вынесение заключения производятся в порядке, установленном нормами кодекса профессиональной этики адвоката.

Не является дисциплинарным производством действия вице-президента Адвокатской палаты Новосибирской области при проведении проверок обращений граждан, юридических лиц, правоприменительных органов и других источников на действия или бездействие адвоката, а также проверок сведений о действиях или бездействии адвоката, полученных из других источников. В случаях, если в ходе проверки будут установлены основания для возбуждения дисциплинарного производства, вице-президент Адвокатской палаты Новосибирской области вносит представление президенту палаты, который принимает решение о возбуждении дисциплинарного производства или его отказе по основаниям и в порядке, предусмотренными нормами кодекса профессиональной этики адвоката.

7.2. Адвокат и лицо, подавшее жалобу на действия (бездействие) адвоката, имеют право на объективное и справедливое рассмотрение жалобы. Указанные лица вправе привлечь к рассмотрению жалобы адвоката по своему выбору.

7.3. Заседание квалификационной комиссии фиксируется протоколом, в котором отражаются все существенные стороны разбирательства, а также формулировка заключения. Протокол подписывается председателем и секретарем комиссии.

7.4. Заключение квалификационной комиссии принимается простым большинством голосов членов квалификационной комиссии, участвующих в ее заседании.

Формулировки по вопросам для голосования предлагаются председателем квалификационной комиссии. Голосование производится именными бюллетенями, форма которых утверждается Советом Федеральной палаты адвокатов.

Именные бюллетени для голосования членов квалификационной комиссии приобщаются к протоколу и являются его неотъемлемой частью.

7.5. Заключение квалификационной комиссии оформляется отдельным документом, которое подписывается председателем комиссии, и должно соответствовать требованиям кодекса профессиональной этики адвоката, предъявляемым к форме и содержанию такого заключения.

7.6. По просьбе участников дисциплинарного производства им в десятидневный срок вручается (направляется) заверенная копия заключения квалификационной комиссии. Такая просьба должна быть оформлена в письменном виде для приобщения к материалам дисциплинарного производства.

7.7. В случае дачи квалификационной комиссией заключения о передаче дисциплинарного производства в Совет Адвокатской палаты Новосибирской области протокол заседания комиссии вместе с именными бюллетенями членов комиссии (или заверенная копия) передаются в Совет, где хранятся вместе с решением Совета в течение трех лет с момента принятия решения.

В случае прекращения квалификационной комиссией дисциплинарного производства материалы с заключением, протокол заседания комиссии и именные бюллетени голосования хранятся в делах квалификационной комиссии в течение года.

По истечении указанных сроков материалы дисциплинарных производств могут быть уничтожены по решению Совета.

У Т В Е Р Ж Д Е Н О

Решением Совета Адвокатской палаты
Новосибирской области
от 29 июля 2008 г.

П О Л О Ж Е Н И Е

о порядке участия адвокатов Новосибирской области
в качестве защитников в уголовном судопроизводстве
по назначению органов дознания, органов
предварительного следствия и суда

Раздел 1. Общие положения

1. Положение о порядке участия адвокатов Новосибирской области в качестве защитников в уголовном судопроизводстве по назначению органов дознания, органов предварительного следствия и суда (далее Положение) основывается на требованиях статьи 48 Конституции Российской Федерации, положениях статей 1, 2, 7, 25, 29 и 31 Федерального закона «Об адвокатской деятельности и адвокатуре в Российской Федерации», а также уголовно-процессуального законодательства, других федеральных законов и нормативных правовых актов Правительства Российской Федерации и федеральных органов исполнительной власти по этим вопросам, на нормах Кодекса профессиональной этики адвоката.

2. Настоящее Положение устанавливает порядок участия адвокатов в качестве защитников в уголовном судопроизводстве по назначению органов дознания, предварительного следствия и суда и распространяет свое действие на адвокатов, сведения о которых внесены в реестр адвокатов Новосибирской области, и состоящих членами Адвокатской палаты Новосибирской области.

3. Определение порядка оказания юридической помощи адвокатами, участвующими в качестве защитников в уголовном судопроизводстве по назначению органов дознания, органов предварительного следствия и суда на территории Новосибирской области является исключительной прерогативой Совета Адвокатской палаты Новосибирской области.

4. Участие адвокатов в качестве защитников в уголовном судопроизводстве по назначению органов дознания, органов предварительного следствия и суда является профессиональной обязанностью адвоката и осуществляется в случаях, предусмотренных статьями 50 и 51 Уголовно-процессуального кодекса Российской Федерации, и в соответствии с требованиями, установленными настоящим Положением.

Раздел 2. Общие принципы оказания адвокатами юридической помощи по назначению.

1. При организации оказания адвокатами юридической помощи по назначению органов дознания, органов предварительного следствия и суда учитываются требования уголовно-процессуального закона о том, что приглашение защитника является правом подозреваемого или обвиняемого, его законного представителя, а также других лиц, действующих по поручению или с согласия подозреваемого или обвиняемого.

1.1. Участие защитника обеспечивается органами дознания, органами предварительного следствия и судом только в случаях, когда об этом заявлена просьба самим подозреваемым или обвиняемым; в случае неявки приглашенного по соглашению защитника в течение пяти суток со дня заявления ходатайства о приглашении защитника; при невозможности явки приглашенного защитника в течение 24 часов с момента задержания подозреваемого, или заключении подозреваемого, обвиняемого под стражу; в случаях обязательного участия защитника.

1.2. Несоблюдение права подозреваемого или обвиняемого пригласить защитника по своему усмотрению является существенным нарушением конституционного права на защиту и грубым нарушением уголовно-процессуального закона.

2. Участие адвокатов Новосибирской области в уголовном судопроизводстве по назначению судебно-следственных органов и дознавателей осуществляется по территориальному принципу, в соответствии с которым адвокаты выполняют поручения только на территории того судебного района, в котором осуществляют адвокатскую деятельность в составе адвокатского образования, зарегистрированного в этом же районе установленным порядком.

2.1. Определяющим признаком принадлежности адвокатского образования к судебному району являются соответствующие сведения реестра адвокатских образований Новосибирской области, который ведется адвокатской палатой.

3. Участие адвокатов в качестве защитников в уголовном судопроизводстве по назначению осуществляется по заявкам органов дознания, органов предварительного следствия и суда.

4. Дознаватель, следователь или суд, принявшие решение о назначении подозреваемому, обвиняемому или подсудимому защитника, сообщают об этом в адвокатское образование того же судебного района, на территории которого дислоцирован судебно-следственный орган.

Такие сообщения передаются в строгом соответствии с графиком, составленным Координатором по организации работы адвокатов по назначению в судебных районах, в порядке, установленном подпунктом 2.2 раздела 3 настоящего Положения.

4.1. Направление заявок в дни, закрепленные решением Координатора за определенным адвокатски образованием в другое адвокатское образование того же судебного района, в адвокатские образования другого судебного района или на имя конкретного адвоката недопустимо.

4.2. Руководителям адвокатских образований и адвокатам запрещается принимать заявки и выполнять поручения судебно-следственных органов другого судебного района, а также в дни, закрепленные решением Координатора за другим адвокатским образованием или адресованные конкретному адвокату.

Исключения составляют случаи, когда количество адвокатов в этом районе недостаточно для выполнения конкретной заявки по назначению.

5. Заявка органов дознания, органов предварительного следствия или суда направляется в адвокатское образование в письменном виде либо в форме телефонограммы не позднее трех суток, за исключением случаев, связанных с необходимостью обеспечения права на защиту при задержании или заключении под стражу.

5.1. При поступлении заявки на участие адвоката в уголовном судопроизводстве позднее трех суток руководитель адвокатского образования (адвокат) принимает решение об обеспечении ее выполнения в зависимости от имеющейся у него возможности поручения ее конкретному адвокату.

5.2. В случае невозможности обеспечить участие адвоката по назначению руководитель адвокатского образования (адвокат) обязан информировать об этом инициатора заявки и Координатора.

5.3. При ошибочном направлении заявки судебно-следственными органами в адвокатское образование, или ее поступлении с нарушением правил настоящего Положения руководитель адвокатского образования (адвокат) передает заявку в то адвокатское образование, которое уполномочено ее выполнять, и сообщает об этом инициатору заявки.

6. В заявке указывается фамилия, имя, отчество подозреваемого, обвиняемого или подсудимого; год рождения; стадия уголовного судопроизводства; наименование следственного или процессуального действия, для участия в котором назначается защитник; статья Уголовного кодекса Российской Федерации, по которой подозревается или обвиняется лицо, которому требуется юридическая помощь; сведения о том, было ли ранее это лицо обеспечено юридической помощью защитника и причину направления заявки не ему; дата, время и место производства следственного и процессуального действия; данные лица, направившего заявку; контактный телефон.

7. В случае неявки в уголовном судопроизводство адвоката-защитника по соглашению орган дознания, орган предварительного следствия или суд по истечении пяти суток выносят мотивированное постановление о принятии мер по назначению защитника, которое вручается последнему. Одновременно в таких случаях должно быть оформлено письменное согласие подозреваемого, обвиняемого или подсудимого на замену избранного им защитника по соглашению на защитника по назначению.

Раздел 3. Организация работы по назначению в судебном районе.

1. Для организации адвокатской деятельности по назначению судебно-следственных органов всех адвокатских образований одного судебного района Совет Адвокатской палаты Новосибирской области назначает в каждом судебном районе Координатора. Список Координаторов по организации работы адвокатов по назначению в судебных районах является приложением к настоящему Положению.

В целях рациональной организации деятельности адвокатов по участию в уголовном судопроизводстве по назначению судебно-следственных органов Координатором назначается, как правило, руководитель самого многочисленного адвокатского образования на территории судебного района.

2. Если на территории судебного района имеется несколько адвокатских образований, то Координатор адвокатских образований в судебном районе формирует список адвокатских образований, включенных в реестр адвокатских образований Новосибирской области по этому судебному району, адвокаты которых выразили желание участвовать в работе по назначению. При этом в списке указывается количество адвокатов адвокатских образований, привлекаемых к такой работе.

2.1. На основании указанных данных Координатор с учетом мнения руководителей адвокатских образований, включенных в список, закрепляет за каждым адвокатским образованием даты месяца, в течение которых адвокаты этих адвокатских образований выполняют поручения органов дознания, органов предварительного следствия или суда.

В целях обеспечения равенства адвокатов количество дней месяца для выполнения такой работы определяется пропорционально количеству адвокатов адвокатских образований, включаемых в список.

2.2. Решение Координатора оформляется в письменном виде и направляется в заинтересованные адвокатские образования и во все судебно-следственные органы судебного района.

2.3. В случаях, когда на территории судебного района имеется несколько адвокатских образований, адвокаты которых выразили желание участвовать в работе по назначению, кроме списка таких адвокатских образований, Координатор может вести реестр адвокатов, участвующих в уголовном судопроизводстве в качестве защитников по назначению органов дознания, органов предварительного следствия или суда.

3. Для обеспечения надлежащей организации адвокатской деятельности по назначению, равномерной профессиональной нагрузки на адвокатов и справедливого участия адвокатов в этой работе Координатор наделяется полномочиями:

3.1. Проверять ведение учета передачи заявок судебно-следственными органами в адвокатские образования и их выполнение;

3.2. Проверять у адвокатов, участвующих в уголовном судопроизводстве в качестве защитников по назначению, основания участия в конкретном деле;

3.3. Контролировать соблюдение адвокатскими образованиями, адвокатами и судебно-следственными органами выполнение настоящего Положения и вносить необходимые предложения в Совет Адвокатской палаты Новосибирской области по его изменению или дополнению;

3.4. Предъявлять обязательные для исполнения адвокатскими образованиями судебного района требования по устранению нарушений установленного порядка участия адвокатов в уголовном судопроизводстве по назначению судебно-следственных органов;

3.5. Обращать внимание судебно-следственных органов на недостатки и нарушения в обеспечении юридической помощью лиц, нуждающихся в защите по назначению;

3.6. Анализировать и обобщать состояние этой работы на территории судебного района, для чего получать необходимые сведения из судебно-следственных органов и адвокатских образований;

3.7. Для устранения выявленных нарушений настоящего Положения общего и частного порядка, а также нарушений права на защиту общего характера входить с представлением в Совет Адвокатской палаты Новосибирской области;

3.8. Ставить вопрос перед органами адвокатской палаты о принятии необходимых мер по привлечению адвокатов, допустивших нарушения настоящего Положения, к дисциплинарной ответственности;

3.9. В случаях невозможности обеспечения выполнения заявки органа дознания, органа предварительного следствия или суда адвокатским образованием в закрепленные за ним дни, подтвержденные руководителем этого адвокатского образования, передать эту заявку в другое адвокатское образование;

3.10. Регулировать профессиональную нагрузку адвокатов, рассматривать предложения судебно-следственных органов, в связи с чем изменять и дополнять список адвокатских образований, адвокаты которых принимают участие в работе по назначению; изменять дни, закрепленные за адвокатскими образованиями, по выполнению поручений судебно-следственных органов по назначению; включать в реестр адвокатов, допущенных к участию в уголовном судопроизводстве по назначению в судебном районе, новых адвокатов (если он ведется);

3.11. При систематических срывах обеспечения заявок судебно-следственных органов вправе исключить адвокатское образование из списка адвокатских образо-

ваний судебного района, адвокаты которых допущены к участию в работе по назначению, или сократить количество времени, ранее установленного для такой работы, либо исключить из участия в адвокатской деятельности по назначению конкретного адвоката, систематически допускавшего нарушения требований настоящего Положения;

3.12. На время своего отсутствия или невозможности выполнения обязанностей Координатора назначать временно исполняющего эти обязанности.

4. Невыполнение адвокатом предъявляемых Координатором в пределах своей компетенции требований является основанием для привлечения адвоката к дисциплинарной ответственности в порядке, предусмотренном Кодексом профессиональной этики адвоката.

5. Общее руководство всеми Координаторами возлагается на вице-президента Адвокатской палаты Новосибирской области.

6. Решения Координатора могут быть обжалованы в Совет Адвокатской палаты Новосибирской области.

Раздел 4. Организация работы по назначению в адвокатском образовании.

1. В целях организации адвокатской деятельности по участию адвокатов в уголовном судопроизводстве по назначению судебно-следственных органов в каждом адвокатском образовании независимо от организационно-правовой формы ведется журнал регистрации заявок (телефонограмм) органов дознания, предварительного следствия или суда, где фиксируются не только заявки при осуществлении адвокатской деятельности по соглашению, но и аналогичные заявки по назначению. В журнале фиксируются все содержание заявки с отметкой: «по назначению».

2. Руководитель адвокатского образования в случае, если Координатором ведется реестр адвокатов, изъявивших письменное желание участвовать в работе по назначению, составляет пофамильный список таких адвокатов, который передается Координатору, а если Координатором ведется лишь список адвокатских образований, адвокаты которых намерены участвовать в уголовном судопроизводстве в качестве защитников по назначению, передает данные о количестве таких адвокатов для составления общего графика по закреплению дней за каждым адвокатским образованием.

3. Руководитель адвокатского образования согласовывает с Координатором закрепленные за адвокатским образованием даты приема заявок для выполнения поручений судебно-следственных органов, доводит их до сведения адвокатов и контролирует соблюдение требований настоящего Положения, а также выдает ордера и выполняет другие обязанности, предусмотренные действующим законодательством об адвокатуре, нормативно-правовыми актами Правительства Российской Федерации и федеральных органов исполнительной власти, а также регламентированные решениями органов Федеральной палаты адвокатов России и Адвокатской палаты Новосибирской области.

4. За организацию работы по назначению в адвокатском образовании его руководитель несет персональную ответственность. Он обязан исполнять предложения Координатора адвокатских образований по судебному району в соответствии с полномочиями Координатора, установленными настоящим Положением.

5. Руководитель адвокатского образования в дни, закрепленные за адвокатским образованием для выполнения поручений по назначению, определяет адвокатов из числа изъявивших участвовать в такой работе, а в выходные и праздничные дни составляет специальный график, содержащий информацию о дежурном адвокате, его местонахождении и контактном телефоне.

5.1. Пределы выполнения поручений устанавливаются в рабочие дни с 9 до 18 часов.

5.2. Местом дежурства адвоката в рабочие дни является помещение адвокатского образования, а в ночное время, выходные или праздничные дни – место жительства или любое другое по усмотрению адвоката помещение.

6. Руководитель адвокатского образования доводит график дежурств, составленный на выходные и праздничные дни, до сведения адвокатов, Координатора адвокатских образований судебного района и судебно-следственных органов.

7. В случае отсутствия дежурного адвоката, его занятости или болезни руководитель адвокатского образования производит замену адвоката, а при невозможности выполнить это, сообщает Координатору для передачи заявки в другое адвокатское образование или передает ее, уведомив об этом Координатора.

Раздел 5. Права и обязанности адвоката.

1. Права и обязанности адвоката, оказывающего юридическую помощь в уголовном судопроизводстве в качестве защитника по назначению органов дознания, органов предварительного следствия или суда, связанные с реализацией процессуальных прав и обязанностей, регламентируются уголовно-процессуальным законодательством. Соблюдение им профессиональных прав и обязанностей этического характера регламентировано законодательством об адвокатской деятельности, а оплата труда – нормативно-правовыми актами Правительства Российской Федерации и федеральных органов исполнительной власти.

2. Отдельные вопросы по учету поручений, выдаче ордеров, оформлению адвокатских досье и т.д., влекущие появление у адвокатов прав и обязанностей, регулируются решениями органов Адвокатской палаты Новосибирской области.

3. При осуществлении адвокатом полномочий защитника по назначению он вправе:

3.1. В выходные и праздничные дни по своему усмотрению определять место дежурства;

3.2. При наличии обстоятельств требовать предоставления транспорта от органа дознания, органа предварительного следствия или суда для следования к месту производства следственно-судебных действий и обратно;

3.3. Не принимать заявки, поступившие до начала или по окончании времени его дежурства;

3.4. Отказаться от участия в следственно-судебных действиях в том случае, если время их проведения назначено за пределами времени его дежурства;

3.5. Отказаться от выполнения поручений органов дознания, органов предварительного следствия или суда при задолженности оплаты его труда сроком три и более месяцев.

4. Адвокат, участвующий в уголовном судопроизводстве в качестве защитника по назначению судебно-следственных органов, обязан выполнять поручения только по графику и в том судебном районе, где находится адвокатское образование, в котором он осуществляет адвокатскую деятельность.

Принятие и выполнение поручений судебно-следственных органов вне графика или из другого судебного района является дисциплинарным проступком.

5. Адвокат обязан:

5.1. Приступить к исполнению поручения в порядке назначения на осуществление защиты после распределения ему заявки и обеспечения ордером;

5.2. Перед вступлением в дело выяснить у подозреваемого, обвиняемого или подсудимого, а также дознавателя, следователя или суда о наличии на защиту интересов подозреваемого обвиняемого или подсудимого соглашения с избранным им защитником (или избранными другими лицами такого защитника), а также о наличии ранее допущенного защитника по назначению;

5.3. В случае согласия подозреваемого, обвиняемого или подсудимого на замену избранного им защитника по соглашению или замену ранее допущенного адвоката по назначению на защитника по назначению проверить факт добровольности такого согласия и наличие приобщенного к уголовному делу письменного заявления об этом;

5.4. Проверить соблюдение установленного законом 5-суточного срока, только лишь по окончании которого возможна такая замена адвоката-защитника по соглашению на адвоката-защитника по назначению;

5.5. Отказаться от исполнения поручения при несоблюдении этих требований уголовно-процессуального закона;

5.6. Вступить в дело в случае неявки в ходе досудебного производства защитника по соглашению или защитника по назначению только при наличии мотивированного постановления органа дознания или органа предварительного следствия о замене защитника;

5.7. В случае неявки защитника по соглашению на стадии судебного производства заявить ходатайство о нарушении права на защиту подсудимого, о своем освобождении от участия в судебном разбирательстве и принятии мер к вызову защитника по соглашению.

6. Адвокат, принявший защиту по назначению, не вправе отказаться без уважительной причины от защиты и должен ее осуществлять, включая составления кассационной жалобы на приговор суда.

7. Адвокат, принявший защиту по назначению в стадии ознакомления с материалами уголовного дела, оконченного производством предварительного следствия или дознания, осуществляет ее и в стадии судебного разбирательства этого дела.

В случае замены адвоката-защитника по назначению подозреваемому, обвиняемому или подсудимому назначается защитник из числа адвокатов, состоящих в том же адвокатском образовании, что и заменяемый защитник.

В случае невозможности дальнейшего участия в деле в качестве защитника ранее допущенного адвоката, осуществляющего адвокатскую деятельность в адвокатском кабинете, он обязан заблаговременно сообщить об этом Координатору, который принимает меры по замене защитника.

Раздел 6. Заключительные положения.

1. На каждую заявку адвокатом оформляется регистрационная карточка, которая содержит сведения о подозреваемом, обвиняемом или подсудимом, а также реквизиты ордера.

2. Регистрационная карточка не позднее трех дней с момента вступления в дело по назначению представляется руководителю адвокатского образования на подпись, ей присваивается регистрационный номер и она хранится в делах адвокатского образования в порядке и сроках, предусмотренных Инструкцией по делопроизводству в адвокатских образованиях Адвокатской палаты Новосибирской области, утвержденной постановлением Совета от 16 декабря 2003 г.

3. Хранение корешков к ордерам, выданным адвокатам для выполнения поручений в порядке назначения, производится в соответствие с Инструкцией о порядке выдачи ордеров адвокатам, хранения бланков ордеров и корешков, использованных ордерных книжек в адвокатских образованиях, утвержденной постановлением Совета Адвокатской палаты Новосибирской области от 16 декабря 2003 г.

4. Настоящее Положение вводится в действие с 1 сентября 2008 г.

5. Временное Положение о порядке участия адвокатов Адвокатской палаты Новосибирской области в качестве защитников в уголовном судопроизводстве по назначению органов дознания, органов предварительного следствия, прокурора или суда, утвержденное решением Совета Адвокатской палаты Новосибирской области 26 декабря 2002 г., с последующими изменениями и дополнениями; постановление Совета Адвокатской палаты Новосибирской области от 18 февраля 2003 г. «О закреплении адвокатских образований Адвокатской палаты Новосибирской области за административно-территориальными единицами Новосибирской области при выполнении поручений органов дознания, органов предварительного следствия, прокурора и суда» с последующими изменениями и дополнениями признать утратившими силу.

У Т В Е Р Ж Д Е Н О

Решением Совета Адвокатской палаты
Новосибирской области
от 30 сентября 2008 г.

С П И С О К

Координаторов адвокатских образований
по судебным районам Новосибирской области

№ п/п	Наименование судебного района	Координатор	Адрес
1.	Дзержинский	**Шутова Галина Владимировна,** Председатель Дзержинской коллегии адвокатов г.Новосибирска	630015, г.Новосибирск, ул. Промышленная, 1 т. 279-05-52, 279-23-40
2.	Железнодорожный	**Сальникова Людмила Петровна,** Председатель Железнодорожной коллегии адвокатов г.Новосибирска	630091, г.Новосибирск, Красный проспект, 82 т. 220-18-76, 217-05-56
3.	Заельцовский	**Макашова Роза Васильевна,** Председатель президиума коллегии адвокатов «Заельцовский правовой центр» г.Новосибирска	630049, г.Новосибирск, Красный проспект, 179 т. 225-24-88, 226-96-16
4.	Калининский	**Еникеева Людмила Викторовна,** Председатель Калининской коллегии адвокатов г.Новосибирска	630110, г.Новосибирск, ул. Народная, 65 т. 271-32-66, 271-75-19
5.	Кировский	**Тарало Александр Васильевич,** Председатель Кировской коллегии адвокатов г. Новосибирска	630088, г.Новосибирск, ул. Петухова, 57 т. 349-86-91, 342-24-67
6.	Ленинский	**Балыбердин Юрий Геннадьевич,** Председатель Ленинской коллегии адвокатов г.Новосибирска	630035, г.Новосибирск, ул. Титова, 42 344-32-63, 344-42-62
7.	Октябрьский	**Артамонова Людмила Александровна**, Председатель Октябрьской коллегии адвокатов г.Новосибирска	630008, г.Новосибирск, ул. Ленинградская, 139 т. 262-11-21, 262-11-05

8.	Первомайский	**Колесник Валентина Владимировна,** Председатель коллегии адвокатов «Первомайский юридический центр» г.Новосибирска	г.Новосибирск, ул. Шмидта, 1 т. 337-12-37
9.	Советский	**Задворнов Рудольф Максимович,** Председатель Советской коллегии адвокатов г.Новосибирска	630128, г.Новосибирск, ул. Кутателадзе, 16а т. 332-13-53
10.	Центральный	**Хорошилова Елена Анатольевна,** Председатель Центральной коллегии адвокатов г.Новосибирска	630099, г.Новосибирск, ул. Горького, 89 т. 223-38-59, 223-46-16, 223-94-78
11.	Новосибирский	**Васильева Марина Геннадьевна,** Председатель Новосибирской коллегии адвокатов г.Новосибирска	630024, г.Новосибирск, ул.Сибиряков-Гвардейцев, 46 т. 352-84-14
12.	Баганский	**Гродникова Ирина Николаевна,** Адвокатский кабинет	НСО, с Баган, ул. Элеваторная, 23; ул. М. Горького, 36 т. (383-53) 21-536, 21-503
13.	Барабинский	**Первухина Нина Александровна**, Председатель Барабинской коллегии адвокатов г.Новосибирска	632336, НСО, г.Барабинск, ул. Комарова, 23а т. (383-61) 23-702, 22-806
14.	Бердский	**Моисеевских Андрей Григорьевич,** Председатель Бердской коллегии адвокатов НСО	633190, НСО, г.Бердск, т. (383-41) 25-652
15.	Болотнинский	**Миничихин Игорь Викторович,** Адвокатский кабинет	633344, НСО г.Болотное, ул. Школьная, 1а т. (383-49) 21-688, 34-740
16.	Венгеровский	**Солодов Федор Викторович,** Адвокатский кабинет	632240, НСО с.Венгерово, ул. Ленина, 87 т. (383-69) 21-005
17.	Доволенский	**Лунева Татьяна Ивановна**, Адвокатский кабинет	632451, НСО, с.Довольное, ул. Коммунальная, 2 т. (383-54) 24-438

18.	Здвинский	**Харько Ирина Ивановна,** Адвокатский кабинет	632950, НСО, с.Здвинск, ул. Здвинского, 38 т. (383-63) 21-806
19.	Искитимский	**Малофеева Татьяна Николаевна,** Председатель Искитимской коллегии адвокатов НСО	633210, НСО, г.Искитим, ул. Советская, 230 т. (383-43) 2-99-21
20.	Колыванский	**Ермаков Валерий Павлович,** Председатель Колыванской коллегии адвокатов	633160, р.п.Колывань, ул. Московская, 46 т. (383-52) 51-756
21.	Краснозерский	**Щеглов Федор Тимофеевич,** Председатель Краснозерской коллегии адвокатов	632902, р.п.Краснозерное, ул. Мира, 2 т. (383-57) 42-477
22.	Куйбышевский	**Ситчихина Людмила Константиновна**, Председатель Куйбышевской коллегии адвокатов	632350, г.Куйбышев, ул. Краскома, 27 т. (383-62) 50-984, 50-840
23.	Карасукский	**Куриленко Ольга Павловна,** Адвокатский кабинет	632868, НСО, г.Карасук, ул. Октябрьская, 37 т. (383-55) 51-355
24.	Каргатский	**Кузнецова Любовь Терентьевна,** Адвокатский кабинет	632400, г.Каргат, ул. Рабочая 43а, кв. 12 т. (383-65) 21-099
25.	Коченевский	**Феоктистова Оксана Евгеньевна** Адвокатский кабинет	г.Новосибирск, ул. Выборная, 129/1, кв. 21 т. 269-21-66
26.	Кочковский	**Клепиков Иван Николаевич,** Адвокатский кабинет	632490, НСО, с.Кочки, ул. Советская, 21 т. (383-56) 20-012
27.	Купинский	**Соколенко Иван Макарович,** Адвокатский кабинет	632733, НСО, г.Купино, ул. К. Маркса, 8а т. (383-58) 21-994, 23-536

28.	Кыштовский	**Чувашова Антонина Даниловна,** Адвокатский кабинет	632270, НСО, с.Кыштовка, ул. Ленина, 42 (383-71) 22-498
29.	Маслянинский	**Вылегжанина Нина Алексеевна,** Адвокатский кабинет	633560, НСО, р.п.Маслянино, ул. Партизанская, 1 т. (383-47) 21-717, 21-593
30.	Мошковский	**Белоусов Владимир Андреевич,** Адвокатский кабинет	633131, НСО, р.п.Мошково, ул. Механизаторская, 19 т. (383-48) 21-526, 21-619
31.	Обской	**Кирьянова Любовь Николаевна,** Адвокатский кабинет	633103, г. Обь, Военный городок, 124, кв.26 т. (383-73) 50-857, 52-735
32.	Ордынский	**Подгурская Екатерина Дмитриевна,** Адвокатский кабинет	633261, НСО, р.п.Ордынский, пер. Школьный, 3 (383-59) 22-358
33.	Северный	**Давыденко Валерий Дмитриевич,** Адвокатский кабинет	632081, НСО, с.Северное, пер. Пушкина, 1, кв. 2 (383-60) 22-590
34.	Сузунский	**Зулина Татьяна Владимировна,** Адвокатский кабинет	633623, НСО р.п.Сузун, ул. Ленина, 52 т. (383-46) 21-141, 21-434
35.	Татарский	**Готовко Валентина Дмитриевна,** Адвокатский кабинет	632120, НСО, г.Татарск, ул. Закриевского, 89, кв. 6 т. (383-64) 21-065
36.	Тогучинский	**Толокина Любовь Викторовна,** Адвокатский кабинет	633456, НСО, г.Тогучин, ул. Белинского, 3,кв. 2 т. (383-40) 22-978, 22-270
37.	Чановский	**Минаков Сергей Александрович,** Адвокатский кабинет	632200 НСО, р.п.Чаны, ул. М. Горького, 136, кв. 1 т. (383-67) 21-957

38.	Черепановский	**Грибанов Евгений Викторович,** председатель Черепановской коллегии адвокатов	633510, г.Черепаново, ул. Республиканская, д.47а т. (383-45) 22-619
39.	Чулымский	**Шемитова Оксана Викторовна,** Председатель Чулымской коллегии адвокатов	632560, НСО, г.Чулым, ул. Чулымская, 45 т. (383-50) 21-556
40.	Чистоозерный	**Щербакова Лилия Васильевна,** Адвокатский кабинет	632720, НСО, р.п.Чистоозерное, ул. Маяковского, 83, кв. 1 т. (383-68) 91-813
41.	Убинский	**Баклицкая Ирина Ивановна,** Адвокатский кабинет	632521, НСО, с.Убинское, ул. Железнодорожная, 1 т. (383-66) 22-223
42.	Усть-Тарский	**Кремер Эдуард Эрнстович,** Адвокатский кабинет	632161, НСО, с.Усть-Тарка, ул. Энергетиков, 6, кв. 2 т. (383-72) 22-257

_____
(наименование адвокатского образования)
_____

РЕГИСТРАЦИОННАЯ КАРТОЧКА
№ _____

по учету выполнения адвокатом поручения
в порядке назначения

I. Адвокат _____
(ф.и.о. адвоката, выполнившего поручение)

по назначению _____
(наименование судебно-следственного органа или должностного лица,

_____
назначившего защитника)

выполнил поручение по _____
(характер поручения и в отношении кого оно выполнялось;

_____
дни занятости)

_____

_____

_____

_____

ордер № _____от « _____» _____ 20____ г.

Адвокат _____(_____)

Руководитель адвокатского образования _____(_____)

II. За выполненное поручение произведена оплата труда адвоката:

по постановлению(определению) _____
(наименование судебно-следственного органа или

_____
должностного лица)

сумма оплаты_____

произведена оплата « _____ »_____20____ г.

Адвокат _____(_____)

Руководитель адвокатского образования _____(_____)

Р Е Ш Е Н И Е

Совета Адвокатской палаты Новосибирской области
«О порядке компенсации расходов адвокату, оказывающему юридическую помощь бесплатно гражданам Российской Федерации на территории Новосибирской области»

29 июля 2008 г. **г. Новосибирск**

Статьей 26 Федерального закона «Об адвокатской деятельности и адвокатуре в Российской Федерации» установлены категории граждан Российской Федерации и условия, при которых они имеют право на оказание адвокатами юридической помощи бесплатно.

Во исполнение этих положений федерального закона постановлением Новосибирского областного Совета депутатов от 31.01.2008 г. №205-ОСД принят Закон Новосибирской области №205-ОЗ «О перечне документов, необходимых для получения гражданами Российской Федерации юридической помощи бесплатно, порядке их предоставления и компенсации расходов адвокату, оказывающему юридическую помощь бесплатно на территории Новосибирской области».

Постановлением Губернатора Новосибирской области от 31.03.2008 г. №84-па утвержден Порядок компенсации расходов адвокату, оказывающему юридическую помощь бесплатно гражданам Российской Федерации на территории Новосибирской области.

В соответствии с указанным порядком Соглашением от 21.07.2008 г. между Адвокатской палатой Новосибирской области и Управлением по обеспечению деятельности мировых судей Новосибирской области определены пределы взаимодействия по осуществлению мероприятий, направленных на обеспечение компенсации расходов адвокатам, оказывающим юридическую помощь бесплатно гражданам Российской Федерации на территории Новосибирской области за счет средств областного бюджета.

Руководствуясь ст. 48 Конституции Российской Федерации, федеральным и областным законодательством, а также исходя из положений заключенного Соглашения, Совет адвокатской палаты Новосибирской области

Р Е Ш И Л :

1. Адвокаты всех адвокатских образований Новосибирской области оказывают юридическую помощь бесплатно гражданам Российской Федерации, среднедушевой доход семей которых ниже величины прожиточного минимума, установленного в Новосибирской области в соответствии с федеральным законодательством, а также одиноко проживающим гражданам Российской Федерации, доходы которых ниже указанной величины, в следующих случаях:

1) истцам – по рассматриваемым судами первой инстанции делам о взыскании алиментов, возмещении вреда, причиненного смертью кормильца, увечьем или иным повреждением здоровья, связанным с трудовой деятельностью;

2) ветеранам Великой Отечественной войны – по вопросам, не связанным с предпринимательской деятельностью;

3) гражданам российской Федерации – при составлении заявлений о назначении пенсий и пособий;

4) гражданам Российской Федерации, пострадавшим от политических репрессий, - по вопросам, связанным с реабилитацией.

2. Указанным категориям граждан Российской Федерации оказывается юридическая помощь бесплатно при предоставлении в адвокатское образование следующих документов:

1) письменного заявления об оказании юридической помощи бесплатно;

2) справки о среднедушевом доходе семьи или доходе одиноко проживающего гражданина, выданной органом социальной защиты населения по месту постоянного или временного проживания.

3. Кроме документов, перечисленных в пункте 2 настоящего решения, в адвокатское образование предоставляются:

1) истцы по рассматриваемым судами первой инстанции делам о взыскании алиментов, возмещении вреда, причиненного смертью кормильца, увечьем или иным повреждением здоровья, связанным с трудовой деятельностью, предоставляют копию искового заявления;

2) ветераны Великой Отечественной войны – удостоверение ветерана Великой Отечественной воны;

3) граждане, пострадавшие от политических репрессий – свидетельство о праве на льготы, выдаваемое гражданам, признанным пострадавшими от политических репрессий.

4. Юридическая помощь несовершеннолетним оказывается во всех случаях бесплатно при предоставлении ими или их законными представителями заявлений и справок об их нахождении в учреждении системы профилактики безнадзорности и правонарушений несовершеннолетних.

5. Документы, указанные выше, предоставляются гражданином или его представителем в адвокатское образование, расположенное на территории Новосибирской области, по выбору гражданина.

При предоставлении документов гражданин или его представитель предъявляет паспорт или иной документ, удостоверяющий личность. Представитель дополнительно предъявляет доверенность, оформленную надлежащим образом.

Письменное заявление об оказании юридической помощи бесплатно подлежит обязательной регистрации в адвокатском образовании.

6. Для оказания юридической помощи бесплатно адвокат заключает с обратившимся к нему лицом соглашение и формирует адвокатское досье, к которому приобщает документы, указанные в пункте 2, подпункте 1 пункта 3 и пункте 4, а также копии документов, указанные в подпунктах 2 и 3 пункта 3 настоящего решения.

7. Компенсация расходов адвокату, оказывающему юридическую помощь гражданам Российской Федерации на территории Новосибирской области бесплатно, но не принимающему участие в судопроизводстве, производится в следующих размерах:

- при оказании адвокатом консультаций по правовым вопросам – 250 рублей;
- за составление запросов, справок и иных правовых документов – 250 рублей;
- за составление исковых заявлений, заявлений, жалоб, ходатайств и других документов, направленных в суд – 500 рублей.

8. Компенсация расходов адвокату, оказывающему юридическую помощь гражданам Российской Федерации на территории Новосибирской области бесплатно и принимавшему участие в судопроизводстве по гражданским и административным делам в судах первой инстанции, производится в размере 1.000 рублей за один день, в котором адвокат фактически занят выполнением поручения, независимо от длительности рабочего дня.

9. Компенсация расходов адвокату, оказывающему юридическую помощь бесплатно, производится по его заявлению, в котором указываются:

- фамилия, имя и отчество адвоката; серия, номер паспорта, дата выдачи и каким органом выдан;
- номер удостоверения адвоката, регистрационный номер в реестре адвокатов;
- почтовый адрес и реквизиты адвокатского образования;
- виды юридической помощи и расчет компенсации расходов.

К заявлению в зависимости от вида оказанной юридической помощи прилагаются:

1) документы, указанные в пункте 2, подпункта 1 пункта 3 и пункта 4 настоящего решения;

2) копии документов, указанные в п.п. 2 и 3 пункта 3 решения;

3) копии соглашений об оказании юридической помощи, заключенных между адвокатом и гражданином Российской Федерации;

4) решения (постановления, определения) суда, при условии участия адвоката в судопроизводстве;

5) копии исковых заявлений, заявлений, жалоб, ходатайств, запросов и иных документов, подтверждающих оказание конкретной юридической помощи адвокатом, с отметкой о приеме их адресатом.

10. Заявление и документы представляются адвокатом (адвокатским образованием) в Адвокатскую палату Новосибирской области, где проверяются бухгалтерией на предмет соответствия их требованиям для возмещения расходов.

11. Для выделения средств на компенсацию расходов адвокатов Адвокатская палата Новосибирской области один раз в квартал, до 10 числа месяца, следующего за отчетным кварталом, направляет в Управление по обеспечению деятельности мировых судей Новосибирской области представление, подписанное руководителем адвокатской палаты, с приложением документов, подтверждающих оказанием адвокатами юридической помощи бесплатно.

В представлении должно быть указано: наименование адвокатского образования; фамилия, имя, отчество адвоката; дата оказания юридической помощи; фамилия, имя, отчество обратившегося гражданина; вид юридической помощи; размер компенсации.

12. Управление по обеспечению деятельности мировых судей Новосибирской области проводит проверку документов, представленных Адвокатской палатой Новосибирской области, на предмет их соответствия требованиям для возмещения расходов, составляет заключение, по результатам которого принимается решение об оплате юридической помощи либо об отказе в оплате.

В случае отказа в оплате юридической помощи, оказанной адвокатом по мотивам недостаточности сведений, содержащихся в представленных документах, или неполноты представленных документов, предусмотренных областным законодательством, адвокаты (адвокатские образования) восполняют их, повторно представляют их в Адвокатскую палату Новосибирской области, которая вновь направляет их в управление по обеспечению деятельности мировых судей Новосибирской области для решения вопроса об оплате.

13. Управление по обеспечению деятельности мировых судей Новосибирской области перечисляет денежные средства областного бюджета на компенсацию расходов адвокатам, оказавшим юридическую помощь гражданам Российской Федерации на территории Новосибирской области, в течение 30 дней со дня поступления представления на расчетный счет Адвокатской палаты Новосибирской области, которая перечисляет их на счета адвокатов (адвокатских образований).

14. Направить настоящее решение Совета Адвокатской палаты Новосибирской области во все адвокатские образования для сведения и исполнения.

15. Контроль за исполнением настоящего решения возложить на руководителей адвокатских образований.

16. Настоящее решение ввести в действие с момента его принятия.

Совет Адвокатской палаты
Новосибирской области

С О Г Л А Ш Е Н И Е

о порядке компенсации расходов адвокату, оказывающему юридическую помощь бесплатно гражданам Российской Федерации на территории Новосибирской области

21 июля 2008 г. **г. Новосибирск**

Управление по обеспечению деятельности мировых судей Новосибирской области (далее Управление) в лице начальника Управления РЕДЬКО Андрея Васильевича, действующего на основании Положения об Управлении, утвержденного губернатором Новосибирской области – с одной стороны и

Адвокатская палата Новосибирской области (далее Палата) в лице президента Палаты ХРОМОВА Владимира Петровича, действующего на основании Положения о Палате – с другой,

руководствуясь статьей 48 Конституции Российской Федерации, Федеральным законом «Об адвокатской деятельности и адвокатуре в Российской Федерации» от 31.05.2002 г. №63-ФЗ, Законом Новосибирской области «О перечне документов, необходимых для получения гражданами Российской Федерации юридической помощи бесплатно, порядке их предоставления и компенсации расходов адвокату, оказывающему юридическую помощь бесплатно на территории Новосибирской области» от 07.02.2008 г. №205-ОЗ, и постановлением Администрации Новосибирской области «Об утверждении порядка компенсации расходов адвокату, оказывающему юридическую помощь бесплатно гражданам Российской Федерации на территории Новосибирской области» от 31.03.2008 г. №84-ПА,

заключили настоящее Соглашение.

Статья 1. Предмет Соглашения.

Предметом настоящего Соглашения является взаимодействие Управления и Палаты по осуществлению мероприятий, направленных на обеспечение компенсации расходов адвокатам, оказывающим юридическую помощь бесплатно гражданам Российской Федерации на территории Новосибирской области, за счет средств областного бюджета, в соответствии со статьей 26 Федерального закона «Об адвокатской деятельности и адвокатуре в Российской Федерации».

Статья 2. Права и обязанности Адвокатской палаты Новосибирской области.

2.1. Палата является координирующим органом для адвокатских образований и адвокатов, являющихся членами Палаты и включенных в реестр адвокатов Новосибирской области, в связи с чем, осуществляет их общее руководство по вопросам организации действий, направленных на обеспечение компенсации расходов по оказанию юридической помощи бесплатно.

С этой целью Палата доводит до адвокатских образований и адвокатов Новосибирской области настоящее Соглашение, дает разъяснения, анализирует и обобщает результаты, вносит необходимые предложения в законодательный и исполнительный орган Новосибирской области, а также согласовывает возникающие вопросы с Управлением, взаимодействует с Управлением по всем организационным вопросам.

2.2. Для выделения средств на компенсацию расходов адвокатов Палата направляет один раз в квартал, до 10 числа месяца, следующего за отчетным кварталом, в Управление представление, подписанное руководителем Палаты с приложением документов, подтверждающих оказание адвокатами юридической помощи бесплатно

2.3. В представлении должно быть указано:

- наименование адвокатского образования;
- фамилия, имя, отчество адвоката;
- дата оказания юридической помощи;
- фамилия, имя, отчество обратившегося гражданина;
- вид юридической помощи;
- размер компенсации.

2.4. К представлению прилагаются следующие документы:

- копии соглашений об оказании юридической помощи, заключенных между адвокатом и гражданином Российской Федерации;
- документы, указанные в статье 2 Закона Новосибирской области от 07.02.2008 года №205-ОЗ «О перечне документов, необходимых для получения гражданами Российской Федерации юридической помощи бесплатно, порядке их предоставления и компенсации расходов адвокату, оказывающему юридическую помощь бесплатно на территории Новосибирской области»;
- копии решения (постановления, определения) суда, при условии участия адвоката в судопроизводстве;
- копии исковых заявлений, заявлений, жалоб, ходатайств и иных документов, подтверждающих оказание конкретной юридической помощи адвокатом, с отметкой о приеме их адресатом.

Статья 3. Права и обязанности Управления по обеспечению деятельности мировых судей Новосибирской области.

3.1. Управление производит компенсацию расходов адвокатам, оказывающим юридическую помощь гражданам Российской Федерации на территории Новосибирской области бесплатно, в следующих размерах:

- за составление запросов, справок и иных правовых документов – 250 рублей за один документ;

- за консультацию по правовым вопросам – 250 рублей за консультацию по одному вопросу;
- за составление исковых заявлений, заявлений, жалоб, ходатайств и других документов, направленных в суд – 500 рублей за один документ;
- за участие в судопроизводстве по гражданским и административным делам в судах первой инстанции – 1.000 рублей за один день, в котором адвокат фактически занят выполнением поручения, независимо от длительности рабочего дня.

3.2. Управление проводит проверку документов, представленных Палатой, на соответствие требованиям для возмещения расходов.

3.3. Специалист Управления, проводивший проверку, составляет заключение, по результатам которого начальник Управления принимает решение об оплате юридической помощи либо об отказе в оплате.

3.4. В оплате может быть отказано в следующих случаях, если:

- представление не содержит сведений предусмотренных в пункте 2.3 статьи 2 настоящего Соглашения;
- если к обращению не приложены документы, указанные в пункте 2.4 статьи 2 настоящего Соглашения;
- юридическая помощь оказана по кругу вопросов не предусмотренных ст. 26 Закона РФ от 31 мая 2002 года №63-ФЗ «Об адвокатской деятельности и адвокатуре в Российской Федерации»;
- несовершеннолетний, которому оказана юридическая помощь бесплатно, не содержится в учреждениях системы профилактики безнадзорности и правонарушений несовершеннолетних.

3.5. В случае отказа в оплате Управление направляет в Палату копию заключения о проверке и представление Палаты с приложенными документами.

3.6. В случае отказа в оплате юридической помощи, оказанной адвокатом по мотивам недостаточности сведений, предусмотренных в пунктах 2.3. статьи 2 или неполноты представленных документов, указанных в пункте 2.4. статьи 2 настоящего соглашения Палата имеет право дополнить недостающие сведения (документы) и повторно направить представление в Управление для решения вопроса об оплате.

В этом случае Управление повторно рассматривает представление Палаты и решает вопрос об оплате, либо отказе в оплате

3.7. Управление перечисляет денежные средства областного бюджета на компенсацию расходов адвокатам, оказавшим юридическую помощь бесплатно, на расчетный счет Палаты в течение 30 дней со дня поступления документов в Управление.

Статья 4. Изменение и прекращение действия Соглашения.

Изменение условий Соглашения возможно по взаимному согласию Сторон путем внесения дополнений и изменений в настоящее Соглашение или путем заключения нового соглашения.

В случае внесения изменений в действующее законодательство, препятствующих исполнению настоящего Соглашения полностью или частично, Стороны могут принять решение о его прекращении.

Статья 5. Вступление в силу Соглашения.

Настоящее Соглашение заключается на неопределенный срок и вступает в силу с момента его подписания обеими Сторонами.

Образец

С О Г Л А Ш Е Н И Е
об оказании бесплатной юридической помощи физическому лицу
№ _____

«___» _____20___г. **г. Новосибирск**

Адвокат _____
(наименование адвокатского образования)

_____
(фамилия, имя и отчество адвоката)

именуемый в дальнейшем **«Адвокат»,** с одной стороны,

и гражданин Российской Федерации _____
(фамилия, имя, отчество обратившегося

_____
за юридической помощью, адрес места проживания, номер телефона)

именуемый в дальнейшем **«Доверитель»**, с другой стороны,

в соответствии с положениями ст. 26 Федерального закона «Об адвокатской деятельности и адвокатуре в Российской Федерации» от 31.05.2002 г. №63-ФЗ, законом Новосибирской области «О перечне документов, необходимых для получения гражданами Российской Федерации юридической помощи бесплатно, порядке их предоставления и компенсации расходов адвокату, оказывающему юридическую помощь бесплатно на территории Новосибирской области» от 7.02.2008 г. №205-ОЗ, и постановлением Губернатора Новосибирской области «Об утверждении порядка компенсации расходов адвокату, оказывающему юридическую помощь бесплатно гражданам Российской Федерации на территории Новосибирской области» от 31.03.2008 г. №84-ПА заключили настоящее соглашение о нижеследующем.

1. Предмет соглашения.

1.1. Предметом соглашения является оказание Адвокатом Доверителю бесплатной для Доверителя юридической помощи в виде

_____
(указывается вид юридической помощи и по каким вопросам)

_____

_____

_____

2. Права и обязанности сторон.

2.1. Адвокат действует в пределах своих полномочий, предусмотренных Федеральным законом «Об адвокатской деятельности и адвокатуре в Российской Федерации» и другого законодательства. По просьбе Доверителя он информирует Доверителя о ходе и результатах своей работы.

2.1.1. Адвокат не несет ответственности за неисполнение условий настоящего соглашения, связанное с непредставлением Доверителем необходимых документов и информации, не соответствующих действительности.

2.2. Доверитель обязан представить Адвокату достоверную информацию и документы, необходимые для выполнения условий настоящего соглашения.

2.2.1. В случаях, предусмотренных законодательством Российской Федерации Доверитель обязан выдать Адвокату доверенность на представительство своих интересов.

3. Порядок компенсации расходов Адвоката.

3.1. Компенсация расходов Адвокату, оказывающему бесплатную юридическую помощь Доверителю, осуществляется в размере и порядке, определенных законом Новосибирской области от 7.02.2008 г. № 205-ОЗ и постановлением Губернатора Новосибирской области от 31.03.2008 г. № 84-ПА.

3.2. В случае оказания Адвокатом нескольких видов юридической помощи Доверителю оплата труда Адвоката производится за каждый вид юридической помощи.

4. Срок действия соглашения.

4.1. Настоящее соглашение вступает в силу с момента его подписания сторонами и считается исполненным после выполнения сторонами своих обязательств.

4.2. Соглашение может быть расторгнуто сторонами досрочно в связи с письменным заявлением Доверителя либо по инициативе Адвоката в случае неисполнения Доверителем обязанностей, предусмотренных пунктом 2.2 настоящего соглашения.

5. Заключительные положения.

5.1. Настоящее соглашение составлено в двух экземплярах, имеющих одинаковую юридическую силу, по экземпляру для каждой из сторон.

6. Адреса и подписи сторон.

Доверитель:	**Адвокат:**
_____	_____
(ф.и.о,	*(ф.и.о. адвоката)*
_____	_____
домашний адрес,	
_____	_____
данные паспорта)	*(подпись)*
_____	
(подпись)	

Р Е Ш Е Н И Е

Совета Адвокатской палаты Новосибирской области
«Об итогах выполнения адвокатами поручений
по оказанию юридической помощи бесплатно»

28 октября 2008 г. **г. Новосибирск**

В соответствии со ст.26 Федерального закона «Об адвокатской деятельности и адвокатуре в Российской Федерации» от 31.05.2002 года Новосибирский областной Совет депутатов принял 31.01.2008 г. №205 ОСД Закон Новосибирской области «О перечне документов, необходимых для получения гражданами Российской Федерации юридической помощи бесплатно, порядке их представления и компенсации расходов адвокату, оказывающему юридическую помощь бесплатно на территории Новосибирской области», Губернатор Новосибирской области 31.03.2008г. №84-ПА издал постановление «О порядке компенсации расходов адвокату, оказывающему юридическую помощь бесплатно гражданам Российской Федерации на территории Новосибирской области», которым постановил, что «компенсация расходов адвокатам осуществляется на основании соглашения между управлением по обеспечению деятельности мировых судей и адвокатской палатой Новосибирской области, заключённого в соответствии с законодательством Российской Федерации.

В соответствии с указанными нормативными документами адвокатская палата Новосибирской области 21 июля 2008 года заключила с управлением по обеспечению деятельности мировых судей Новосибирской области соглашение «О порядке компенсации расходов адвокату, оказывающему юридическую помощь бесплатно гражданам Российской Федерации на территории Новосибирской области». Постановлением Губернатора Новосибирской области от 13.10.2008г. №409 «Управление по обеспечению деятельности мировых судей Новосибирской области» преобразовано в «Управление по обеспечению деятельности мировых судей и ведению регистра муниципальных правовых актов».

В связи с изменением наименования «Управления» 28 октября 2008 года адвокатская палата Новосибирской области и управление по обеспечению деятельности мировых судей и ведение регистра муниципальных правовых актов заключили аналогичное соглашение «О порядке компенсации расходов адвокату, оказывающему юридическую помощь бесплатно гражданам Российской Федерации на территории Новосибирской области».

29 июля 2008 года Совет адвокатской палаты Новосибирской области принял решение «О порядке компенсации расходов адвокату, оказывающему юридическую помощь бесплатно гражданам Российской Федерации на территории Новосибирской области бесплатно».

30 сентября 2008 года Совет адвокатской палаты Новосибирской области утвердил форму бланка «Соглашение об оказании бесплатной юридической помощи физическому лицу».

Решение Совета адвокатской палаты Новосибирской области направлены для исполнения во все адвокатские образования для исполнения.

Администрация Новосибирской области для реализации указанных нормативных актов и решений выделила на 2008 год для оплаты труда адвокатов, оказывающим бесплатную юридическую помощь в порядке ст.26 ФЗ «Об адвокатской деятельности и адвокатуре в Российской Федерации» 2 086 000 (два миллиона восемьдесят шесть тысяч) рублей.

На 2009 год на эти цели запланирована эта же сумма – 2 086 000 (два миллиона восемьдесят шесть тысяч) рублей.

Совет адвокатской палаты проанализировал состояние дел по оказанию адвокатами гражданам бесплатной юридической помощи и разделяет мнение адвокатов о том, что статья 26 Закона «Об адвокатской деятельности и адвокатуре в Российской Федерации» носит усечённый перечень как по категории граждан, которым согласно закону должна оказываться юридическая помощь бесплатно, так и по видам бесплатной юридической помощи.

В то же время адвокатами гражданам ежедневно оказывается юридическая помощь бесплатно, но эта помощь не подпадает под действие Закона «Об адвокатской деятельности и адвокатуре в Российской Федерации», Закона Новосибирского областного Совета депутатов и постановление Губернатора Новосибирской области и фактически труд адвоката по указанной позиции не может быть оплачен и не оплачивается.

Однако Совет адвокатской палаты не может согласиться с тем, что во втором полугодии 2008 года адвокаты в порядке ст.26 Закона «Об адвокатской деятельности и адвокатуре в Российской Федерации» бесплатно не составили гражданам не одного правового документа и не оказали другого вида юридической помощи. Такое положение можно объяснить только тем, что адвокаты не регистрируют оказанную бесплатную юридическую помощь и не представляют в Совет адвокатской палаты документы об оплате их труда.

На 28 октября 2008 года в Совет адвокатской палаты не поступило от адвокатов ни одного учетно-финансового документа об оплате труда адвоката за оказанную бесплатную юридическую помощь в порядке ст.26 Закона «Об адвокатской деятельности и адвокатуре в Российской Федерации» и из бюджета Новосибирской области не израсходовано ни одного рубля выделенных на эти цели.

Такое положение вызывает справедливые нарекания со стороны Новосибирского областного Совета депутатов, отдельных депутатов и администрации Новосибирской области, поскольку принятые законы не работают.

В соответствии с изложенным:

Р Е Ш И Л И :

1. Руководителям адвокатских образований взять под личный контроль работу адвокатов по оказанию квалифицированной юридической помощи гражданам РФ на территории Новосибирской области бесплатно в соответствии с действующим законодательством.
2. Считать дисциплинарным проступком, влекущим дисциплинарную ответственность отказ адвоката оказать юридическую помощь бесплатно гражданину РФ имеющему право на такую помощь в соответствии с действующим законодательством.
3. Всем адвокатам при оказании гражданам юридической помощи бесплатно заключать соглашения и представлять другие учётно-финансовые документы в Совет адвокатской палаты для оплаты труда адвоката.
4. Настоящее решение направить во все адвокатские образования адвокатской палаты Новосибирской области для исполнения.
5. Опубликовать настоящее решение в очередном «Вестнике» адвокатской палаты Новосибирской области.

6. Направить настоящее решение в Новосибирский областной Совет депутатов, администрацию Новосибирской области и в управление по обеспечению деятельности мировых судей и ведению регистра муниципальных правовых актов для сведения.

Совет Адвокатской палаты
Новосибирской области

Р Е Ш Е Н И Е

Совета Адвокатской палаты Новосибирской области
«О размере минимальной оплаты труда адвоката
при оказании некоторых видов юридической помощи»

28 октября 2008 г. **г. Новосибирск**

В целях упорядочения гонорарной практики обеспечения прозрачности механизма и единых подходов в размерах оплаты труда адвоката по соглашению при оказании юридической помощи гражданам и организациям Совет адвокатской палаты

Р Е Ш И Л :

При заключении соглашения об оказании юридической помощи размер вознаграждения адвокату определяется по договорённости между адвокатом и лицом, обратившимся за юридической помощью. Рекомендовать адвокатам Адвокатской палаты Новосибирской области при определении гонорара руководствоваться следующими минимальными размерами вознаграждения за отдельные виды юридической помощи:

№ п/п	Вид юридической помощи	Минимальный размер вознаграждения
1.	Устные консультации, правовые советы доверителям	от **500** рублей и выше
2.	Письменные консультации, составление заявлений, жалоб, ходатайств, иных документов правового характера, не связанных с ведением дела в суде или на предварительном следствии	от **1 000** рублей и выше
3.	Консультирование лиц, содержащихся под стражей с ознакомлением с материалами уголовного дела	от **5 000** рублей и выше
4.	Составление проектов уставов, положений, соглашений, договоров и иных сложных юридических документов	от **5 000** рублей и выше, в зависимости от сложности или объёма работы
5.	Ведение (в том числе изучение и ознакомление с материалами) дел на предварительном следствии, а также в судах общей юрисдикции по уголовным и административным делам	от **5 000** рублей за день занятости и выше в зависимости от сложности объема работы
6.	Представительство в судах общей юрисдикции по гражданским делам, в том числе за изучение и ознакомление с материалами дела	от **5 000** рублей за день занятости или от **5%** взыскиваемой суммы
7.	Составление искового заявления, отзыва на исковое заявление, апелляционной, кассационной, надзорной жалобы по уголовным, гражданским и административным делам с ознакомлением с материалами дела	от **5 000** рублей и выше в зависимости от сложности и объёма работы
8.	Представительство в органах государственной власти, органах местного самоуправления, общественных объединениях и организациях всех форм собственности	от **3 000** рублей и выше за день занятости
9.	Представительство в арбитражных судах	от **5%** взыскиваемой (оспариваемой) суммы, но не менее **10 000** рублей за день занятости

При оказании юридической помощи, связанной с выездом адвоката в другой населённый пункт, оплата труда производится не менее, чем в двойном размере. Сумма командировочных расходов в этом случае определяется соглашением сторон.

По категориям поручений, не указанных выше, установить минимальный размер вознаграждения за день занятости адвоката в размере 3 000 (три тысячи) рублей. Под днём занятости понимается работа адвоката по исполнению поручения (в том числе участие в судебных заседаниях, следственных и иных процессуальных действиях) вне зависимости от длительности работы в течение дня.

Настоящее решение направить во все адвокатские образования Адвокатской палаты Новосибирской области.

Совет Адвокатской палаты
Новосибирской области

С П И С О К
Адвокатов Адвокатской палаты Новосибирской области внесенных в реестр адвокатов Новосибирской области по состоянию на 1 ноября 2008 г.

№ п/п	Фамилия, имя, отчество	Рег. №	Адвокатское образование
1.	**Абайдулина** Альфия Амировна	**54/1**	КА Ленинского р-на
2.	**Абакумов** Валентин Степанович	**54/2**	КА Славянский щит
3.	**Аборин** Валерий Павлович	**54/3**	АК
4.	**Аборина** Маргарита Евгеньевна	**54/4**	Калининская КА
5.	**Авдеев** Дмитрий Васильевич	**54/5**	АК Бердск
6.	**Аверченко** Нинель Анатольевна	**54/7**	Новосибирская КА
7.	**Аверченко** Раиса Николаевна	**54/1165**	АК Карасук
8.	**Агаева** Елена Владимировна	**54/8**	АК Барабинск
9.	**Агуреев** Владимир Николаевич	**54/880**	АК Купино
10.	**Акалович** Марина Александровна	**54/809**	АК Ордынск
11.	**Акалович** Николай Петрович	**54/9**	АК Ордынск
12.	**Акимов** Александр Аристархович	**54/1077**	АК Сузун
13.	**Акиньшин** Владимир Васильевич	**54/10**	АК
14.	**Албанова** Ольга Сергеевна	**54/989**	АК Коченево
15.	**Александрова** Оксана Александровна	**54/926**	АК
16.	**Александрова** Татьяна Николаевна	**54/881**	АК Болотное
17.	**Алексеев** Александр Леонидович	**54/12**	АК
18.	**Алексеева** Наталья Вениаминовна	**54/13**	Центральная КА
19.	**Алексеева** Олеся Анатольевна	**54/1201**	
20.	**Алексеева** Тамара Геннадьевна	**54/14**	АК
21.	**Алексейцев** Олег Иванович	**54/808**	АК
22.	**Алехин** Вадим Анатольевич	**54/15**	АК
23.	**Алешина** Людмила Геннадьевна	**54/16**	АК
24.	**Андреева** Наталья Михайловна	**54/18**	Центральная КА
25.	**Андреянова** Татьяна Роальдовна	**54/19**	Межрайонная КА
26.	**Аносов** Денис Юрьевич	**54/20**	АК Ордынск
27.	**Анохова** Елена Владимировна	**54/21**	КА г.Бердска
28.	**Анощенкова** Екатерина Алексеевна	**54/22**	Калининская КА
29.	**Анощенкова** Светлана Владимировна	**54/23**	КА «Заельцовский ПЦ»
30.	**Антонова** Марина Викторовна	**54/677**	КА «ЮВЭД»
31.	**Анферова** Елена Валерьевна	**54/24**	КА «Право»
32.	**Арапов** Сергей Николаевич	**54/25**	АК
33.	**Арефьева** Елена Андреевна	**54/798**	Межрайонная КА
34.	**Арская** Виктория Вячеславовна	**54/26**	
35.	**Артамонова** Людмила Александровна	**54/27**	Октябрьская КА
36.	**Артюхов** Евгений Геннадьевич	**54/807**	АК Татарск

37.	**Архипов** Михаил Николаевич	**54/28**	Советская КА
38.	**Архипов** Николай Витальевич	**54/978**	КА «Восток» г.Искитим
39.	**Асанов** Валерий Александрович	**54/29**	Новосибирская КА
40.	**Астанина** Юлия Юрьевна	**54/1113**	Новос. Международная КА
41.	**Аханов** Игорь Игоревич	**54/30**	Железнодорожная КА
42.	**Аширова** Елена Станиславовна	**54/1116**	Межрегион. КА Ф-л №34
43.	**Бабарыкин** Юрий Алексеевич	**54/1123**	АК
44.	**Бабина** Анна Дмитриевна	**54/31**	АК Довольное
45.	**Бабичев** Валерий Иванович	**54/32**	Краснозерская КА
46.	**Бабкина** Виктория Михайловна	**54/1188**	АК
47.	**Бабуркина** Ирина Васильевна	**54/964**	Межрайонная КА
48.	**Бабынина** Людмила Григорьевна	**54/33**	Новосибирская КА
49.	**Бавыкина** Ирина Анатольевна	**54/824**	АК Бердск
50.	**Багрец** Наталья Михайловна	**54/34**	АК
51.	**Багрец** Ольга Михайловна	**54/35**	АК
52.	**Баев** Михаил Владимирович	**54/36**	КА «Защита»
53.	**Бажайкин** Николай Александрович	**54/37**	КА «Истина»
54.	**Баклицкая** Ирина Ивановна	**54/38**	АК Убинск
55.	**Бакулин** Андрей Владимирович	**54/1164**	Сиб. региональная КА
56.	**Бакшаев** Александр Александрович	**54/869**	АК Куйбышев
57.	**Балакшина** Лариса Ивановна	**54/40**	КА «Заельцовский ПЦ»
58.	**Балыбердин** Юрий Геннадьевич	**54/41**	КА Ленинского р-на
59.	**Бандура** Владимир Алексеевич	**54/43**	АК
60.	**Баранкевич** Марина Станиславовна	**54/44**	КА Ленинского р-на
61.	**Бархатова** Анна Борисовна	**54/1126**	КА «Вэритас»
62.	**Барышников** Андрей Борисович	**54/935**	Специализированная КА
63.	**Басова** Лариса Олеговна	**54/46**	КА г.Бердска
64.	**Басова** Светлана Васильевна	**54/47**	Новос.Международная КА
65.	**Батков** Александр Александрович	**54/882**	КА «Форум»
66.	**Баткова** Ольга Петровна	**54/1157**	КА «Форум»
67.	**Батяева** *(Строкатова)* Надежда Николаевна	**54/629**	КА «Академколлегия»
68.	**Бауман** Лев Аронович	**54/48**	КА Ленинского р-на
69.	**Бахматова** Валентина Васильевна	**54/49**	КА «Первомайская»
70.	**Башковский** Яков Анатольевич	**54/895**	АК
71.	**Баянов** Сергей Владимирович	**54/1180**	АК Чаны
72.	**Бегченкова** Ольга Ивановна	**54/52**	АК
73.	**Бекетов** Сергей Александрович	**54/53**	АК
74.	**Белов** Владимир Алексеевич	**54/55**	Специализированная КА
75.	**Белозерова** Юлия Олеговна	**54/1166**	«НОКА»
76.	**Белоногова** Анна Дмитриевна	**54/56**	Железнодорожная КА
77.	**Белоусов** Андрей Германович	**54/1122**	АК
78.	**Белоусов** Владимир Андреевич	**54/57**	АК Мошково
79.	**Белоусова** Елена Анатольевна	**54/820**	АК
80.	**Белоусова** Наталья Сергеевна	**54/1158**	КА «Заельцовский ПЦ»

81.	**Беляев** Андрей Владимирович	**54/936**	АК
82.	**Березкин** Юрий Иванович	**54/58**	КА Искитимского р-на
83.	**Берилло** Елена Геннадьевна	**54/59**	КА Ленинского р-на
84.	**Берчанская** Евгения Иосифовна	**54/61**	«НОКА»
85.	**Беседин** Сергей Владимирович	**54/62**	КА «Грата»
86.	**Бессонов** Андрей Васильевич	**54/1026**	АБ «Равновесие»
87.	**Бикмушев** Юрий Алексеевич	**54/64**	КА «Истина»
88.	**Благо** Владимир Викторович	**54/65**	АК
89.	**Благо** Лидия Аполлоновна	**54/66**	КА «Полис»
90.	**Блинков** Евгений Александрович	**54/68**	КА «Первомайская»
91.	**Блинов** Александр Владимирович	**54/1076**	АК
92.	**Богачева-Прокофьева** Алиса Анатольевна	**54/1185**	АК
93.	**Бойко** Татьяна Андреевна	**54/1039**	АК
94.	**Бойков** Алексей Александрович	**54/1045**	АК
95.	**Бойкова** Лариса Александровна	**54/184**	КА Ленинского р-на
96.	**Болгарин** Алексей Владимирович	**54/943**	Новосибирская городская КА
97.	**Болдырев** Федор Федорович	**54/835**	АК Карасук
98.	**Болдырева** Инна Геннадьевна	**54/1135**	Новос. Международная КА
99.	**Бомко** Евгения Михайловна	**54/72**	Железнодорожная КА
100.	**Бондаренко** Светлана Анатольевна	**54/73**	Дзержинская КА
101.	**Борисенко** Светлана Валентиновна	**54/972**	КА «Эгида»
102.	**Борисов** Борис Александрович	**54/1189**	АК Ордынск
103.	**Борисов** Петр Александрович	**54/74**	Советская КА
104.	**Борисова** Виктория Викторовна	**54/426**	КА Ленинского р-на
105.	**Борисова** Елена Анатольевна	**54/1050**	Советская КА
106.	**Боровикова** Татьяна Викторовна	**54/1096**	АК Бердск
107.	**Боровской** Владислав Юрьевич	**54/75**	КА «Заельцовский ПЦ»
108.	**Бородина** Любовь Александровна	**54/76**	АК
109.	**Борцов** Владимир Сергеевич	**54/902**	АК Чистоозерное
110.	**Боцан** Оксана Павловна	**54/77**	КА «Истина»
111.	**Братчиков** Евгений Геннадьевич	**5481093**	АК Куйбышев
112.	**Браун** Александра Владимировна	**54/1184**	«НОКА»
113.	**Брит** Евгений Анатольевич	**54/1037**	АК Татарск
114.	**Бубенов** Роман Николаевич	**54/1111**	КА Куйбышевского р-на
115.	**Бузюргин** Владимир Сергеевич	**54/1197**	АК Северное
116.	**Буковская** Ольга Борисовна	**54/860**	АК
117.	**Булдашева** Ирина Александровна	**54/82**	Калининская КА
118.	**Бунькова** Марина Тевьевна	**54/84**	АК
119.	**Бурова** Галина Дмитриевна	**54/85**	Кировская КА
120.	**Бутенко** Александр Иванович	**54/86**	Железнодорожная КА
121.	**Бутов** Александр Николаевич	**54/1182**	АК Куйбышев
122.	**Бутова** Елена Ефимовна	**54/87**	АК

123.	**Бутова** Марина Владимировна	**54/88**	Дзержинская КА
124.	**Бутцынов** Борис Никитович	**54/89**	Кировская КА
125.	**Быкова** Клавдия Яковлевна	**54/90**	КА Искитимского р-на
126.	**Быковский** Павел Юрьевич	**54/91**	«Первая АК»
127.	**Ваганова** Людмила Сергеевна	**54/92**	Дзержинская КА
128.	**Вайгель** Инна Александровна	**54/93**	АК
129.	**Вангаева** Валентина Ивановна	**54/94**	КА «Заельцовский ПЦ»
130.	**Ванисов** Владимир Викторович	**54/1081**	АК Убинск
131.	**Варгентин** Олег Гербертович	**54/95**	«Первая АК»
132.	**Варгентина** Зинаида Григорьевна	**54/96**	«НОКА»
133.	**Василенко** *(Вангаева)* Дарья Владимировна	**54/1018**	КА «Заельцовский ПЦ»
134.	**Васильева** Марина Геннадьевна	**54/97**	Новосибирская КА
135.	**Васильева** Наталья Валерьевна	**54/945**	Центральная КА
136.	**Васильева** Юлия Даниловна	**54/868**	КА «Заельцовский ПЦ»
137.	**Васильченко** Игорь Евгеньевич	**54/98**	АК
138.	**Ващенко** Олег Геннадьевич	**54/1192**	АК Татарск
139.	**Вдовина** Людмила Григорьевна	**54/99**	КА Искитимского р-на
140.	**Векшин** Юрий Анатольевич	**54/100**	КА Барабинского р-на
141.	**Вельчинский** Николай Николаевич	**54/101**	КА «Полис»
142.	**Верба** Роман Игоревич	**54/102**	АК
143.	**Верес** Надежда Николаевна	**54/103**	КА Искитимского р-на
144.	**Вечерков** Кирилл Александрович	**54/969**	КА «ЮВЭД»
145.	**Виноградов** Сергей Анатольевич	**54/105**	АК
146.	**Виноградова** Любовь Михайловна	**54/106**	Кировская КА
147.	**Витчиков** Юрий Анатольевич	**54/1049**	АК
148.	**Вихарев** Валерий Анатольевич	**54/107**	АК
149.	**Вишнякова** Зинаида Ивановна	**54/108**	КА «Патронус»
150.	**Власенко** Евгений Владимирович	**54/109**	КА Черепановского р-на
151.	**Власов** Сергей Борисович	**54/874**	КА «Ново-Николаевская»
152.	**Власова** Галина Петровна	**54/110**	АК
153.	**Воевода** Анатолий Валентинович	**54/952**	Октябрьская КА
154.	**Войтович** Елена Павловна	**54/112**	Октябрьская КА
155.	**Войцехович** Сергей Андреевич	**54/962**	АК
156.	**Волков** Александр Анатольевич	**54/113**	КА Ленинского р-на
157.	**Волков** Александр Витальевич	**54/114**	Советская КА
158.	**Волков** Валерий Иванович	**54/852**	АК
159.	**Воробъева** Инга Николаевна	**54/1084**	КА «Доверие»
160.	**Воробьёв** Николай Иванович	**54/1025**	КА «Доверие»
161.	**Воробьева** Ирина Владимировна	**54/115**	Специализированная КА
162.	**Воробьева** Лариса Михайловна	**54/116**	КА «Доверие»
163.	**Воробьева** Ольга Анатольевна	**54/925**	Межрегион. КА Ф-л №34
164.	**Воронцов** Алексей Валерьевич	**54/117**	КА «Юста-Сибирь»

165.	**Воронцова** *(Щелокова)* Александра Александровна	**54/827**	КА Ленинского р-на
166.	**Воронцова** Наталия Михайловна	**54/118**	КА «Гильдия»
167.	**Ворсина** Ольга Хамиджановна	**54/924**	АК Бердск
168.	**Вылегжанина** Нина Алексеевна	**54/119**	АК Маслянино
169.	**Вьюн** Валентина Сергеевна	**54/120**	КА «Эгида»
170.	**Габитов** Шамиль Камильевич	**54/876**	Железнодорожная КА
171.	**Габова** Зинаида Ильинична	**54/1178**	КА «Заельцовский ПЦ»
172.	**Гавриленко** Николай Иванович	**54/839**	АК Мошково
173.	**Гавриленко** Олег Николаевич	**54/121**	КА «Заельцовский ПЦ»
174.	**Гаврилов** Валерий Васильевич	**54/122**	АК
175.	**Гаврилова** Анна Анатольевна	**54/123**	АК
176.	**Гайвоненко** Юрий Анатольевич	**54/878**	КА «Восток» г.Искитим
177.	**Галдина** Анна Владимировна	**54/938**	КА «Гарантия защиты»
178.	**Галейный** Павел Мефодьевич	**54/125**	АК Карасук
179.	**Герасимов** Владимир Иванович	**54/128**	АК
180.	**Герман** Виктор Викторович	**54/129**	КА Искитимского р-на
181.	**Гизе** Антон Викторович	**54/1204**	КА «Ново-Николаевская»
182.	**Гиревой** Сергей Александрович	**54/130**	АК
183.	**Гладких** Олег Иванович	**54/1149**	АК Чаны
184.	**Гладкова** Евгения Борисовна	**54/131**	Калининская КА
185.	**Гладкова** Раиса Леонтьевна	**54/132**	КА «Заельцовский ПЦ»
186.	**Голобородько** Надежда Викторовна	**54/133**	АК
187.	**Головатых** Владимир Викторович	**54/134**	Советская КА
188.	**Головня** Анна Владимировна	**54/398**	КА «Сиб.Юр.Контора»
189.	**Голуб** Алексей Леонидович	**54/801**	«НОКА»
190.	**Гончаров** Сергей Лаврентьевич	**54/138**	КА «Первомайский ЮЦ»
191.	**Горб** Елена Владимировна	**54/139**	АК
192.	**Горбачева** Надежда Михайловна	**54/140**	АК Сузун
193.	**Горбенко** Владимир Максимович	**54/141**	Дзержинская КА
194.	**Горбенко** Максим Владимирович	**54/142**	КА «Юридический центр»
195.	**Горбунов** Петр Владимирович	**54/865**	Центральная КА
196.	**Горелик** Фаина Семеновна	**54/143**	Калининская КА
197.	**Гореница** Мария Олеговна	**54/1095**	КА «Юридический центр»
198.	**Городецкий** Геннадий Николаевич	**54/144**	КА «ЮВЭД»
199.	**Горохова** Елена Николаевна	**54/145**	Дзержинская КА
200.	**Горяев** Евгений Викторович	**54/1143**	АК Тогучин
201.	**Готовко** Валентина Дмитриевна	**54/146**	АК Татарск
202.	**Грачёв** Николай Николаевич	**54/1148**	Межреспубликанская КА (№95)
203.	**Гребенщиков** Сергей Валентинович	**54/884**	АК
204.	**Гребнева** Ирина Геннадьевна	**54/148**	АК
205.	**Грешных** Валентина Федоровна	**54/149**	КА «Заельцовский ПЦ»
206.	**Грибанов** Евгений Викторович	**54/913**	КА Черепановского р-на

207.	**Грибанова** Жанна Михайловна	**54/855**	Кировская КА
208.	**Григораш** Николай Викторович	**54/1015**	КА «Эгида»
209.	**Григорьев** Геннадий Анатольевич	**54/152**	АК
210.	**Гринберг** Софья Владимировна	**54/153**	Центральная КА
211.	**Гринкевич** Анатолий Иванович	**54/941**	КА Черепановского р-на
212.	**Гришакина** Татьяна Валерьевна	**54/154**	КА «Сиб.Юр.Контора»
213.	**Гродникова** Ирина Николаевна	**54/155**	АК Баган
214.	**Громоздин** Сергей Алексеевич	**54/156**	Межреспубликанская КА (№95)
215.	**Громоздина** Мария Владимировна	**54/157**	Межреспубликанская КА (№95)
216.	**Громыко** Владимир Алексеевич	**54/158**	Железнодорожная КА
217.	**Губанова** Ольга Валерьевна	**54/159**	АК
218.	**Гудков** Сергей Витальевич	**54/1016**	Межрайонная КА
219.	**Гудкова** Марина Михайловна	**54/1029**	КА «Истина»
220.	**Гурьянов** Василий Иванович	**54/163**	КА «Патронус»
221.	**Гусаревич** Валентина Николаевна	**54/164**	АК
222.	**Гынгазова** Надежда Петровна	**54/907**	КА «Восток» г.Искитим
223.	**Давыденко** Андрей Валерьевич	**54/166**	КА «Право»
224.	**Давыденко** Валерий Владимирович	**54/167**	АК Северное
225.	**Данилин** Юрий Константинович	**54/1019**	АК
226.	**Даниличев** Евгений Алексеевич	**54/803**	АК
227.	**Данилов** Александр Борисович	**54/169**	Дзержинская КА
228.	**Данилова** Алена Владимировна	**54/1156**	«НОКА»
229.	**Данилова** Юлия Игоревна	**54/870**	КА «Ново-Николаевская»
230.	**Демиденко** Валентин Васильевич	**54/171**	АК
231.	**Демидов** Алексей Петрович	**54/1080**	КА «Юридический центр»
232.	**Демурина** Ирина Николаевна	**54/859**	Дзержинская КА
233.	**Демченко** Ольга Ивановна	**54/1008**	АК
234.	**Денисенко** Евгений Александрович	**54/172**	АК
235.	**Денисов** Владимир Васильевич	**54/173**	КА «Патронус»
236.	**Денисова** Елена Васильевна	**54/1195**	Межреспубликанская КА (№95)
237.	**Дернейко** Виталий Владимирович	**54/966**	КА г. Бердска
238.	**Диулина** Ольга Александровна	**54/1153**	Межреспубликанская КА (№95)
239.	**Дмитриева** Валентина Федоровна	**54/175**	Октябрьская КА
240.	**Дмитриева** Ольга Петровна	**54/176**	КА «Истина»
241.	**Дмитриевцев** Константин Николаевич	**54/928**	АК
242.	**Дмитриевцева** Елена Валерьевна	**54/1175**	АК
243.	**Добролюбов** Илья Иванович	**54/177**	АК
244.	**Добролюбова** *(Панькова)* Анастасия Владимировна	**54/811**	КА «Защита»
245.	**Долгая** Наталья Дмитриевна	**54/1193**	АК
246.	**Долгополова** Оксана Александровна	**54/178**	КА Ленинского р-на

247.	**Доленко** Николай Петрович	**54/179**	«НОКА»
248.	**Долматов** Владимир Васильевич	**54/180**	КА «Налоговая адвокатура»
249.	**Дорохин** Андрей Александрович	**54/826**	АК Мошково
250.	**Доцяк** Богдан Игоревич	**54/1060**	АК
251.	**Дроздецкая** Наталья Викторовна	**54/182**	Межрайонная КА
252.	**Дубикова** Ирина Анатольевна	**54/1174**	КА Ленинского р-на
253.	**Дубков** Василий Александрович	**54/1038**	КА «Ново-Николаевская»
254.	**Дудкин** Михаил Данилович	**54/185**	КА Ленинского р-на
255.	**Дудунова** Сабина Нахмановна	**54/186**	Октябрьская КА
256.	**Дулин** Аркадий Кузьмич	**54/187**	КА «Защита»
257.	**Думбадзе** Наталья Борисовна	**54/188**	КА Ленинского р-на
258.	**Дутикова** Татьяна Петровна	**54/189**	АК
259.	**Дьяченко** Иван Иванович	**54/905**	«НОКА»
260.	**Евдокимов** Владимир Михайлович	**54/190**	АК Маслянино
261.	**Евстифеев** Владимир Константинович	**54/191**	АК Тогучин
262.	**Евтушенко** Валерий Федорович	**54/192**	Специализированная КА
263.	**Егоров** Александр Михайлович	**54/193**	Специализированная КА
264.	**Ельников** Виктор Михайлович	**54/194**	АК
265.	**Еникеева** Людмила Викторовна	**54/195**	Калининская КА
266.	**Епифанова** Наталья Анатольевна	**54/196**	КА «Академколлегия»
267.	**Еремеев** Вячеслав Валерьевич	**54/1031**	АК
268.	**Ермаков** Александр Валерьевич	**54/837**	КА Колыванского р-на
269.	**Ермаков** Валерий Павлович	**54/197**	КА Колыванского р-на
270.	**Ермаков** Юрий Александрович	**54/198**	КА Искитимского р-на
271.	**Ерофеева** Таисия Александровна	**54/199**	Калининская КА
272.	**Ершова** Наталья Валентиновна	**54/1172**	«НОКА»
273.	**Есаулов** Владимир Иннокентьевич	**54/866**	КА «Заельцовский ПЦ»
274.	**Есаулова** Елена Валерьяновна	**54/200**	КА Ленинского р-на
275.	**Ефимкина** Александра Александровна	**54/201**	Дзержинская КА
276.	**Жданова** Людмила Витальевна	**54/202**	Железнодорожная КА
277.	**Железняк** Антон Михайлович	**54/204**	Железнодорожная КА
278.	**Жемчугова** Юлия Владимировна	**54/205**	Дзержинская КА
279.	**Жердева** Марина Александровна	**54/206**	Дзержинская КА
280.	**Жердева** Наталья Сергеевна	**54/1147**	Дзержинская КА
281.	**Жернавкова** Светлана Васильевна	**54/207**	«НОКА»
282.	**Жехованова** Татьяна Германовна	**54/208**	АК
283.	**Жикина** Людмила Васильевна	**54/209**	АК Сузун
284.	**Жуков** Андрей Владимирович	**54/211**	КА «Жуков и Партнеры»
285.	**Жуков** Михаил Владимирович	**54/1012**	Новосибирская городская КА
286.	**Жукова** Галина Васильевна	**54/844**	КА «Жуков и Партнеры»
287.	**Жукова** Ксения Андреевна	**54/1132**	КА «Жуков и Партнеры»
288.	**Журавский** Станислав Оскарович	**54/212**	АК
289.	**Заболотских** Тамара Георгиевна	**54/213**	Кировская КА
290.	**Задворнов** Рудольф Максимович	**54/214**	Советская КА

291.	**Зайцева** Ольга Юрьевна	**54/216**	Новосибирская КА
292.	**Замятин** Михаил Валерьевич	**54/974**	Центральная КА
293.	**Замятина** Лилия Петровна	**54/218**	Центральная КА
294.	**Зарипова** Татьяна Георгиевна	**54/219**	Октябрьская КА
295.	**Затолокина** Марина Геннадьевна	**54/1138**	КА «Заельцовский ПЦ»
296.	**Заузолкова** *(Колесова)* Оксана Петровна	**54/295**	Железнодорожная КА
297.	**Захарова** Мария Дмитриевна	**54/220**	Калининская КА
298.	**Захцер** Александр Евгеньевич	**54/221**	КА «Полис»
299.	**Захцер** Екатерина Владимировна	**54/947**	КА «Вэритас»
300.	**Звонарев** Евгений Александрович	**54/997**	Межреспубликанская КА (№95)
301.	**Зеленева** Наталья Леонидовна	**54/505**	Специализированная КА
302.	**Зеленская** Ирина Викторовна	**54/222**	АК
303.	**Зенцова** Татьяна Дмитриевна	**54/224**	Железнодорожная КА
304.	**Зильберов** Леонид Семёнович	**54/226**	АК
305.	**Зимин** Николай Федорович	**54/227**	АК
306.	**Зиновьева** Белла Петровна	**54/228**	Дзержинская КА
307.	**Злобин** Андрей Николаевич	**54/229**	АК
308.	**Злобина** Ирина Владимировна	**54/230**	Октябрьская КА
309.	**Зотова** Ольга Ивановна	**54/896**	Калининская КА
310.	**Зубачев** Максим Николаевич	**54/231**	Кировская КА
311.	**Зубов** Геннадий Александрович	**54/1070**	АК Обь
312.	**Зулина** Татьяна Владимировна	**54/233**	АК Сузун
313.	**Зырянов** Дмитрий Николаевич	**54/1181**	АК Сузун
314.	**Зырянова** Татьяна Леонидовна	**54/235**	Центральная КА
315.	**Иваненко** Олег Викторович	**54/237**	КА «Заельцовский ПЦ»
316.	**Иванникова** Бэла Валентиновна	**54/238**	Октябрьская КА
317.	**Иванов** Владислав Вячеславович	**54/1155**	
318.	**Иванова** Людмила Павловна	**54/239**	КА г. Бердска
319.	**Иванова** Нина Викторовна	**54/240**	АК
320.	**Иванова** Олеся Викторовна	**54/828**	КА Ленинского р-на
321.	**Иванова** Светлана Олеговна	**54/241**	АК Ордынск
322.	**Иванова** Юлия Геннадьевна	**54/242**	Дзержинская КА
323.	**Иванько** Аркадий Петрович	**54/1035**	АК Маслянино
324.	**Ивкин** Василий Сергеевич	**54/243**	АК Коченево
325.	**Ивкин** Виталий Николаевич	**54/244**	АК
326.	**Игошина** Наталья Валерьевна	**54/1151**	КА Ленинского р-на
327.	**Идрисов** Магомед Геннадьевич	**54/1130**	АК
328.	**Изюменко** Сергей Анатольевич	**54/245**	Кировская КА
329.	**Илюхина** Лидия Николаевна	**54/246**	Новосибирская КА
330.	**Ипатов** Сергей Данилович	**54/247**	АК
331.	**Исаков** Александр Семенович	**54/248**	АК
332.	**Истомина** Светлана Олеговна	**54/1198**	КА «Адвокаты Сибирского правого агентства»

333.	**Кайдамская** Наталья Васильевна	**54/923**	КА «Заельцовский ПЦ»
334.	**Какодеев** Вадим Алексеевич	**54/251**	Калининская КА
335.	**Калаева** Ирина Гавриловна	**54/252**	Кировская КА
336.	**Калачев** Юрий Борисович	**54/253**	КА «Полис»
337.	**Калеев** Владимир Федорович	**54/979**	АК Болотное
338.	**Калинин** Александр Александрович	**54/829**	АК
339.	**Калинина** Ольга Владимировна	**54/256**	АК Татарск
340.	**Калинкина** Ольга Анатольевна	**54/257**	АК Бердск
341.	**Кальван** Василий Николаевич	**54/258**	КА Искитимского р-на
342.	**Камелин** Евгений Вячеславович	**54/259**	КА «Первомайский ЮЦ»
343.	**Каменщикова** Наталья Александровна	**54/261**	Дзержинская КА
344.	**Кананыкина** Любовь Александровна	**54/263**	КА «Заельцовский ПЦ»
345.	**Кананыкина** Мария Александровна	**54/1047**	КА «Заельцовский ПЦ»
346.	**Капитонова** Гульсум Дамировна	**54/1108**	АК Искитим
347.	**Карагодина** Валентина Сергеевна	**54/264**	АК
348.	**Карасенко** Людмила Степановна	**54/418**	Дзержинская КА
349.	**Кареба** Лилия Анатольевна	**54/1115**	АК
350.	**Карман** Евгений Сергеевич	**54/265**	КА «Академколлегия»
351.	**Карпачева** Эльвира Геннадьевна	**54/267**	КА «Эгида»
352.	**Картушина** Ольга Ильинична	**54/268**	АК
353.	**Карунная** Яна Александровна	**54/269**	АК
354.	**Катасонов** Сергей Алексеевич	**54/847**	КА Черепановского р-на
355.	**Катышев** Сергей Владимирович	**54/270**	Межрайонная КА
356.	**Каюмова** Елена Сергеевна	**54/271**	Новосибирская городская КА
357.	**Квитко** Анатолий Иванович	**54/272**	АК
358.	**Кильчичаков** Александр Всеволодович	**54/273**	АК
359.	**Ким** Юрий Васильевич	**54/274**	АК Черепаново
360.	**Кириченов** Константин Валерьевич	**54/1027**	КА Куйбышевского р-на
361.	**Кирпичников** Владимир Константинович	**54/857**	КА «Заельцовский ПЦ»
362.	**Кирпичников** Константин Владимирович	**54/275**	КА «Заельцовский ПЦ»
363.	**Кирьянова** Любовь Николаевна	**54/276**	АК Обь
364.	**Кирюшкина** Анжела Ринатовна	**54/462**	Советская КА
365.	**Киселев** Илья Михайлович	**54/277**	КА г. Бердска
366.	**Киселева** Татьяна Анатольевна	**54/278**	Новосибирская КА
367.	**Киселева** Татьяна Сергеевна	**54/858**	АК
368.	**Кисилёв** Игорь Олегович	**54/910**	Новосибирская КА
369.	**Кислицына** Людмила Александровна	**54/279**	Кировская КА
370.	**Клепиков** Иван Николаевич	**54/280**	АК Кочки
371.	**Кляшторный** Альберт Владимирович	**54/281**	АК
372.	**Книжин** Михаил Александрович	**54/282**	КА «Полис»
373.	**Кобзев** Владимир Григорьевич	**54/284**	АК
374.	**Кобылкина** Раиса Николаевна	**54/285**	Калининская КА
375.	**Ковалёв** Игорь Юрьевич	**54/911**	АК Здвинск
376.	**Ковалев** Павел Евгеньевич	**54/286**	Центральная КА

377.	**Ковалева** Ольга Викторовна	**54/1152**	АК
378.	**Ковалевская** Наталья Ивановна	**54/287**	Межреспубликанская КА (№95)
379.	**Козин** Владимир Алексеевич	**54/290**	КА Ленинского р-на
380.	**Козлов** Александр Александрович	**54/918**	КА Ленинского р-на
381.	**Колбаса** Вадим Васильевич	**54/919**	АК
382.	**Колесник** Валентина Владимировна	**54/292**	КА «Первомайский ЮЦ»
383.	**Колесникова** Людмила Викторовна	**54/293**	АК
384.	**Колесниченко** Нина Карповна	**54/294**	АК
385.	**Коломбет** Наталья Петровна	**54/296**	КА «Первомайский ЮЦ»
386.	**Коломейченко** Иван Сергеевич	**54/297**	КА Ленинского р-на
387.	**Коломейчук** Олег Александрович	**54/992**	КА «Первомайский ЮЦ»
388.	**Колпачева** Светлана Михайловна	**54/298**	АК Бердск
389.	**Колядина** Светлана Александровна	**54/846**	КА «Ново-Николаевская»
390.	**Комарова** Татьяна Борисовна	**54/300**	Калининская КА
391.	**Комкова** Марина Евгеньевна	**54/944**	АК
392.	**Комлев** Андрей Петрович	**54/301**	АК Искитим
393.	**Кондратенко** Вадим Вадимович	**54/1104**	АК
394.	**Кондратьев** Дмитрий Викторович	**54/1059**	*Санкт-Петербург. Объединенная КА*
395.	**Конкин** Иван Владимирович	**54/303**	Октябрьская КА
396.	**Конопинская** Оксана Владимировна	**54/1211**	
397.	**Коноплева** Наталья Авксентьевна	**54/304**	Межрегион. КА Ф-л №34
398.	**Концевой** Лев Борисович	**54/305**	КА «Первомайский ЮЦ»
399.	**Коптева** Наталья Павловна	**54/871**	АК
400.	**Копцева** Светлана Николаевна	**54/306**	Центральная КА
401.	**Копылова** Римма Дмитриевна	**54/307**	КА «Первомайский ЮЦ»
402.	**Копылова** Тамара Наумовна	**54/308**	Дзержинская КА
403.	**Корженкова** Ирина Геннадьевна	**54/1150**	АК
404.	**Корнева** Наталья Николаевна	**54/310**	Октябрьская КА
405.	**Корниенко** Татьяна Алексеевна	**54/311**	АК
406.	**Коробкова** Юлия Евгеньевна	**54/312**	КА «Заельцовский ПЦ»
407.	**Коровина** Елена Петровна	**54/1209**	
408.	**Коротеев** Василий Иванович	**54/313**	АК Коченево
409.	**Корусенко** Николай Андреевич	**54/958**	АК Тогучин
410.	**Корякина** Людмила Анатольевна	**54/315**	КА г. Бердска
411.	**Косарев** Евгений Александрович	**54/316**	Калининская КА
412.	**Косачев** Николай Леонидович	**54/317**	АК
413.	**Костромин** Валерий Анатольевич	**54/318**	КА «Защита»
414.	**Кострюкова** Анна Валерьевна	**54/1043**	КА Ленинского р-на
415.	**Костюченко** Лидия Валерьевна	**54/319**	КА «Заельцовский ПЦ»
416.	**Косяков** Аркадий Владимирович	**54/320**	КА «Заельцовский ПЦ»
417.	**Коцюк** Игорь Валерьевич	**54/322**	КА «Истина»
418.	**Кочеткова** Татьяна Ивановна	**54/323**	КА «Первомайская»

419.	**Кошкин** Александр Александрович	**54/863**	АК Тогучин
420.	**Краев** Юрий Павлович	**54/324**	Октябрьская КА
421.	**Крайников** Владимир Зиновьевич	**54/325**	АК Ордынск
422.	**Кранова** Наталья Борисовна	**54/326**	Октябрьская КА
423.	**Красиков** Евгений Александрович	**54/327**	АК
424.	**Красковская** Галина Алексеевна	**54/328**	КА Ленинского р-на
425.	**Краснов** Александр Леонидович	**54/329**	КА «Ваш адвокат»
426.	**Красюк** Михаил Дмитриевич	**54/330**	Дзержинская КА
427.	**Кремер** Эдуард Эрнстович	**54/810**	АК Усть-Тарка
428.	**Крестьянникова** Наталья Михайловна	**54/331**	Межрегион. КА Ф-л №34
429.	**Кречетов** Сергей Николаевич	**54/332**	Дзержинская КА
430.	**Кречетов** Сергей Сергеевич	**54/1139**	Дзержинская КА
431.	**Кривцов** Вадим Валерьевич	**54/1087**	АК Чулым
432.	**Криницын** Эрий Петрович	**54/1041**	*Санкт-Петербург. Объединенная КА*
433.	**Кропочева** Жанна Александровна	**54/1118**	Международная Новосиб. КА
434.	**Крылова** Валентина Николаевна	**54/335**	Центральная КА
435.	**Куделина** Лидия Михайловна	**54/336**	КА «Первомайская»
436.	**Кудрявцев** Сергей Сергеевич	**54/1136**	Октябрьская КА
437.	**Кудряшов** Вадим Валерьевич	**54/1114**	Межрайонная КА
438.	**Кузин** Александр Александрович	**54/1010**	Новосибирская КА Советского р-на
439.	**Кузнецов** Михаил Анисимович	**54/337**	Новосибирская КА
440.	**Кузнецова** Алевтина Игоревна	**54/1075**	Центральная КА
441.	**Кузнецова** Любовь Терентьевна	**54/338**	АК Каргат
442.	**Кузнецова** Надежда Владимировна	**54/817**	Октябрьская КА
443.	**Кузьменко** Александр Витальевич	**54/339**	КА «Первомайский ЮЦ»
444.	**Кузьмина** Елена Семеновна	**54/340**	Центральная КА
445.	**Куканов** Виктор Владимирович	**54/341**	АК
446.	**Кукуев** Анатолий Васильевич	**54/342**	АК
447.	**Кулакова** Евгения Михайловна	**54/1190**	КА «Юридический центр»
448.	**Кулешов** Александр Александрович	**54/343**	Специализированная КА
449.	**Куликова** Елена Викторовна	**54/864**	АК
450.	**Куликова** Нина Ивановна	**54/344**	Советская КА
451.	**Куликова** Татьяна Александровна	**54/1119**	Межрайонная КА
452.	**Кульцева** Яна Александровна	**54/1162**	АК Кочки
453.	**Кунгурцева** Марина Николаевна	**54/1206**	
454.	**Купцов** Анатолий Викторович	**54/345**	КА «Заельцовский ПЦ»
455.	**Куриленко** Ольга Павловна	**54/346**	АК Карасук
456.	**Курилов** Михаил Филиппович	**54/347**	«НОКА»
457.	**Курилов** Сергей Филиппович	**54/348**	КА «Патронус»
458.	**Курохтин** Сергей Данилович	**54/349**	АК Карасук
459.	**Куршев** Александр Константинович	**54/1046**	Центральная КА
460.	**Кустов** Григорий Михайлович	**54/350**	Межрайонная КА

461.	**Кухаренко** Валерий Петрович	**54/351**	КА «Право»
462.	**Куценко** Сергей Викторович	**54/1202**	
463.	**Кучевская** Нина Николаевна	**54/352**	Центральная КА
464.	**Кучевская** Яна Викторовна	**54/124**	Центральная КА
465.	**Кучевский** Виктор Петрович	**54/904**	Специализированная КА
466.	**Кучерявенко** Юрий Владимирович	**54/985**	КА «Заельцовский ПЦ»
467.	**Кучковская** Мария Александровна	**54/1137**	Сиб. региональная КА
468.	**Кушаев** Рамиль Каюмович	**54/1176**	АК Кыштовка
469.	**Кушнировская** Светлана Геннадьевна	**54/353**	Калининская КА
470.	**Лавренова** Татьяна Геннадьевна	**54/1183**	АК Купино
471.	**Ламбаева** Светлана Владимировна	**54/1142**	КА Искитимского р-на
472.	**Ланина** Зинаида Федоровна	**54/354**	Октябрьская КА
473.	**Ларин** Владимир Владимирович	**54/961**	КА «Эгида»
474.	**Ларина** Елена Евгеньевна	**54/1085**	КА «Эгида»
475.	**Левашова** Лела Ушангиевна	**54/1199**	КА «Защита»
476.	**Левин** Владимир Викторович	**54/356**	Центральная КА
477.	**Лекчилин** Геннадий Михайлович	**54/357**	Октябрьская КА
478.	**Лелюх** Наталья Геннадьевна	**54/358**	Октябрьская КА
479.	**Ленков** Юрий Васильевич	**54/359**	АК
480.	**Ленкова** Галина Яковлевна	**54/360**	АК
481.	**Ленских** Игорь Валентинович	**54/867**	АК
482.	**Леоненко** Ольга Александровна	**54/361**	КА «Защита»
483.	**Леонтовский** Виктор Владимирович	**54/362**	АК
484.	**Лескова** Галина Алексеевна	**54/363**	АК
485.	**Лешонок** Наталья Павловна	**54/364**	Кировская КА
486.	**Лисова** Евгения Валерьевна	**54/1102**	«НОКА»
487.	**Литвина** Ирина Юрьевна	**54/1056**	
488.	**Лобанов** Игорь Владимирович	**54/893**	Советская КА
489.	**Лобанова** Татьяна Владимировна	**54/1032**	Дзержинская КА
490.	**Ловкова** Елена Викторовна	**54/1011**	АК
491.	**Логинов** Борис Павлович	**54/365**	«Первая АК»
492.	**Лочканов** Дмитрий Иванович	**54/850**	АК
493.	**Лукьянов** Дмитрий Федорович	**54/367**	АК
494.	**Лукьянов** Федор Григорьевич	**54/368**	АК
495.	**Лукьянова** Галина Михайловна	**54/369**	КА «Заельцовский ПЦ»
496.	**Лукьянюк** Юрий Владимирович	**54/370**	
497.	**Лунева** Татьяна Ивановна	**54/371**	АК Довольное
498.	**Лучникова** Ирина Владимировна	**54/727**	Железнодорожная КА
499.	**Лыков** Дмитрий Николаевич	**54/990**	Октябрьская КА
500.	**Ляхова** Наталья Алексеевна	**54/374**	КА «Эгида»
501.	**Магда** Галина Дмитриевна	**54/375**	«НОКА»
502.	**Майкова** Марина Егоровна	**54/843**	АК
503.	**Макаров** Анатолий Викторович	**54/377**	Дзержинская КА
504.	**Макаров** Георгий Анатольевич	**54/378**	АК

505.	**Макашева** Роза Васильевна	**54/380**	КА «Заельцовский ПЦ»
506.	**Максимов** Георгий Александрович	**54/1020**	АК
507.	**Максимова** Валентина Валерьевна	**54/1053**	АК
508.	**Малетин** Иван Михайлович	**54/382**	КА Ленинского р-на
509.	**Малетин** Сергей Васильевич	**54/1168**	АК
510.	**Малкерова** Надежда Леонидовна	**54/383**	КА Куйбышевского р-на
511.	**Малофеева** Татьяна Николаевна	**54/381**	КА Искитимского р-на
512.	**Мальков** Вячеслав Дмитриевич	**54/885**	АК
513.	**Мальцев** Денис Сергеевич	**54/799**	Дзержинская КА
514.	**Мальцева** Ирина Андреевна	**54/385**	Октябрьская КА
515.	**Маресев** Антон Николаевич	**54/1074**	АК
516.	**Марин** Борис Михайлович	**54/387**	АК
517.	**Марковский** Олег Николаевич	**54/388**	АК
518.	**Мартынов** Алексей Владимирович	**54/842**	Октябрьская КА
519.	**Марченко** Алексей Егорович	**54/389**	АК Коченево
520.	**Марьясова** Марина Николаевна	**54/390**	КА Ленинского р-на
521.	**Матвеев** Юрий Анатольевич	**54/877**	Новос. Международная КА
522.	**Матвеева** Галина Ивановна	**54/1030**	Центральная КА
523.	**Матлахов** Алексей Анатольевич	**54/1120**	АК
524.	**Матошин** Сергей Владимирович	**54/392**	Специализированная КА
525.	**Мацкевич** Антонина Александровна	**54/393**	КА Куйбышевского р-на
526.	**Мацкевич** Владимир Иванович	**54/1064**	АК Куйбышев
527.	**Мащенко** Ирина Андреевна	**54/394**	Международная Новосиб. КА
528.	**Медведев** Алексей Александрович	**54/1017**	АК
529.	**Медведева** Олеся Игоревна	**54/397**	КА «Заельцовский ПЦ»
530.	**Мезенцев** Сергей Юрьевич	**54/1033**	АК
531.	**Мельников** Владимир Алексеевич	**54/400**	КА «Ваш адвокат»
532.	**Мельникова** Наталья Вячеславовна	**54/401**	Железнодорожная КА
533.	**Месаркишвили** Галина Михайловна	**54/402**	Железнодорожная КА
534.	**Метелкин** Евгений Викторович	**54/984**	Октябрьская КА
535.	**Мешкова** Мария Ивановна	**54/403**	КА «ЮВЭД»
536.	**Мигачева** Яна Федоровна	**54/404**	Центральная КА
537.	**Милоенко** Анастасия Юрьевна	**54/1071**	Новосибирская КА Советского р-на
538.	**Минаков** Семен Александрович	**54/1013**	АК Чаны
539.	**Миничихин** Игорь Викторович	**54/405**	АК Болотное
540.	**Миронов** Владимир Григорьевич	**54/406**	КА «Заельцовский ПЦ»
541.	**Миронов** Юрий Константинович	**54/407**	КА г. Бердска
542.	**Мирошкина** Елена Евгеньевна	**54/408**	АК
543.	**Мисюк** Виктор Михайлович	**54/409**	АК Ордынск
544.	**Михайленко** Василий Иванович	**54/410**	АК Карасук
545.	**Михайлов** Александр Федорович	**54/411**	Межрегион. КА Ф-л №34
546.	**Михайлов** Анатолий Иванович	**54/412**	Калининская КА

547.	**Михайлов** Павел Анатольевич	**54/413**	Дзержинская КА
548.	**Михайлов** Павел Тимофеевич	**54/414**	Новос. Международная КА
549.	**Михайлов** Сергей Александрович	**54/415**	КА Барабинского р-на
550.	**Михайлова** Алина Михайловна	**54/416**	Центральная КА
551.	**Михайлова** Любовь Васильевна	**54/417**	Калининская КА
552.	**Михайлова** Ольга Евгеньевна	**54/419**	Международная Новосиб. КА
553.	**Михеев** Владимир Андреевич	**54/420**	КА «Гильдия»
554.	**Михеенко** Оксана Александровна	**54/421**	Специализированная КА
555.	**Мовсумов** Вагид Закирович оглы	**54/422**	КА «Заельцовский ПЦ»
556.	**Моисеев** Владимир Викторович	**54/1057**	КА «Первомайский ЮЦ»
557.	**Моисеевских** Андрей Григорьевич	**54/423**	КА г. Бердска
558.	**Мойсеец** Геннадий Харитонович	**54/1034**	Дзержинская КА
559.	**Молькова** Ирина Владимировна	**54/424**	«НОКА»
560.	**Монаенков** Николай Иванович	**54/425**	КА «Полис»
561.	**Мороз** Елена Николаевна	**54/1196**	АК Болотное
562.	**Мороз** Марина Александровна	**54/427**	АК
563.	**Мороз** Святослав Георгиевич	**54/428**	КА «Адвокаты Сибирского правого агентства»
564.	**Морозов** Андрей Викторович	**54/429**	Советская КА
565.	**Морозов** Максим Валерьевич	**54/1208**	
566.	**Морозова** Александра Петровна	**54/431**	АК
567.	**Морозова** Наталья Аркадьевна	**54/873**	Международная Новосиб. КА
568.	**Мосин** Геннадий Иннокентьевич	**54/433**	Межрайонная КА
569.	**Мунина** Инна Владимировна	**54/434**	КА Ленинского р-на
570.	**Муранова** Оксана Валентиновна	**54/435**	Межрегион. КА Ф-л №34
571.	**Муратов** Виктор Иванович	**54/436**	КА «Патронус»
572.	**Мурзинцев** Александр Кузьмич	**54/437**	Краснозерская КА
573.	**Мушкарев** Владимир Николаевич	**54/439**	КА Славянский щит
574.	**Мыльникова** Лариса Викторовна	**54/1161**	КА «Советник»
575.	**Мясников** Константин Николаевич	**54/440**	Железнодорожная КА
576.	**Нагорная** Лариса Вильсовна	**54/441**	Центральная КА
577.	**Назаров** Роман Сергеевич	**54/1131**	КА «Полис»
578.	**Наземцева** Лариса Егоровна	**54/443**	Центральная КА
579.	**Назипов** Рафаил Вагизович	**54/444**	АК
580.	**Назипова** Светлана Владимировна	**54/1009**	АК
581.	**Нарыкова** Зинаида Алексеевна	**54/445**	КА Черепановского р-на
582.	**Неганова** Ирина Брониславовна	**54/446**	АК
583.	**Недбайкин** Алексей Владимирович	**54/447**	КА «Прометей»
584.	**Неделькин** Максим Юрьевич	**54/1004**	КА «Юридический центр»
585.	**Неделько** Владимир Григорьевич	**54/448**	«НОКА»
586.	**Некрасова** Виктория Юрьевна	**54/986**	АК
587.	**Нестеров** Сергей Николаевич	**54/449**	АК

588.	**Неустроева** Ярослава Евгеньевна	**54/450**	КА «Заельцовский ПЦ»
589.	**Нечаев** Виталий Николаевич	**54/451**	Межрайонная КА
590.	**Нечаева**-Прокопенко Юлия Вячеславовна	**54/452**	Новосибирская КА
591.	**Нечепуренко** Олеся Анатольевна	**54/1003**	КА Чулымского р-на
592.	**Никитин** Андрей Алексеевич	**54/1073**	КА «Восток» г.Искитим
593.	**Никифорова** Татьяна Валерьевна	**54/455**	КА «Налоговая адвокатура»
594.	**Николаев** Евгений Михайлович	**54/933**	АК Обь
595.	**Николаев** Сергей Валерьевич	**54/456**	Новосибир. город.КА
596.	**Новиков** Игорь Владимирович	**54/458**	КА «Гильдия»
597.	**Новикова** Елена Владимировна	**54/459**	КА «Гильдия»
598.	**Новикова** Светлана Вадимовна	**54/1083**	АК
599.	**Новицкий** Олег Жанович	**54/460**	АК
600.	**Ноздрин** Сергей Александрович	**54/1052**	Межрайонная КА
601.	**Носова** Ирина Валерьевна	**54/1107**	АК
602.	**Нотова** Галина Александровна	**54/461**	КА Барабинского р-на
603.	**Нохрина** Ирина Викторовна	**54/1007**	АК Обь
604.	**Овсянников** Вадим Адольфович	**54/463**	Межрайонная КА
605.	**Овчинников** Владимир Михайлович	**54/464**	КА «Юридический центр»
606.	**Огнев** Виталий Викторович	**54/1001**	КА «Патронус»
607.	**Огнева** Ольга Владимировна	**54/963**	КА «Право»
608.	**Озорнов** Андрей Анатольевич	**54/840**	АБ «Филатов, Ширяев и Озорнов»
609.	**Омельченко** Ирина Геннадьевна	**54/1051**	Межреспубликанская КА (№95)
610.	**Омельченко** Максим Юрьевич	**54/466**	КА Ленинского р-на
611.	**Онищенко** Ирина Фёдоровна	**54/830**	АК Коченево
612.	**Ориховац** *(Захарова)* Лариса Павловна	**54/960**	АК
613.	**Орлов** Александр Борисович	**54/467**	Дзержинская КА
614.	**Осипов** Олег Юрьевич	**54/469**	Кировская КА
615.	**Павицкий** Алексей Анатольевич	**54/471**	АК Бердск
616.	**Павловский** Виктор Владимирович	**54/1002**	«НОКА»
617.	**Падчеров** Анатолий Николаевич	**54/922**	КА г. Бердска
618.	**Палкин** Алексей Владимирович	**54/1109**	АК Венгерово
619.	**Панина** Ольга Степановна	**54/474**	Центральная КА
620.	**Панюков** Валерий Иванович	**54/1103**	АК
621.	**Папилин** Андрей Викторович	**54/903**	АК
622.	**Парначев** Владимир Владимирович	**54/915**	Новосибирская городская КА
623.	**Парфиненко** Валентина Александровна	**54/475**	АК Коченево
624.	**Пасюк** Александр Алексеевич	**54/1028**	АК
625.	**Патерик** Ася Олеговна	**54/816**	Железнодорожная КА
626.	**Патерик** Елена Петровна	**54/476**	КА «Заельцовский ПЦ»
627.	**Патрай** Ольга Трифоновна	**54/477**	АК Кочки
628.	**Патрахина** Елена Степановна	**54/987**	Межреспубликанская КА (№95)

629.	**Патрушев** Александр Васильевич	**54/478**	КА Ленинского р-на
630.	**Паунова** Юлия Владимировна	**54/479**	Октябрьская КА
631.	**Пащенко** Валерий Николаевич	**54/480**	АК
632.	**Певзнер** Михаил Михайлович	**54/836**	АК
633.	**Певзнер** Эдуард Михайлович	**54/977**	АК Колывань
634.	**Пепеляева** Лиана Витальевна	**54/482**	КА «Сиб.Юр.Контора»
635.	**Пепеляева** Тамара Константиновна	**54/483**	КА «Сиб.Юр.Контора»
636.	**Первухина** Нина Александровна	**54/484**	КА Барабинского р-на
637.	**Перепелкина** Ирина Владимировна	**54/485**	Железнодорожная КА
638.	**Пермякова** Нина Константиновна	**54/487**	«Первая АК»
639.	**Перфилов** Александр Сергеевич	**54/970**	АК Бердск
640.	**Перфильев** Дмитрий Валерьевич	**54/488**	АК
641.	**Пестов** Алексей Владимирович	**54/1097**	Новосибирская городская КА
642.	**Петренко** Вячеслав Анатольевич	**54/1124**	АК Краснозерское
643.	**Петрищев** Владимир Владимирович	**54/1088**	АК Барабинск
644.	**Петров** Александр Сергеевич	**54/489**	КА «Заельцовский ПЦ»
645.	**Петухов** Виктор Геннадьевич	**54/492**	АК Мошково
646.	**Петухова** Анжела Николаевна	**54/493**	АК
647.	**Пигалкин** Сергей Акимович	**54/887**	АК Черепаново
648.	**Пильноватых** Наталья Николаевна	**54/908**	КА «Защита»
649.	**Пильщиков** Дмитрий Иванович	**54/494**	КА «Заельцовский ПЦ»
650.	**Пинаева** Елена Игоревна	**54/495**	АК Тогучин
651.	**Пинтусов** Александр Петрович	**54/496**	КА Куйбышевского р-на
652.	**Пирогов** Николай Андреевич	**54/498**	Калининская КА
653.	**Пителина** Людмила Геннадьевна	**54/500**	Калининская КА
654.	**Плевин** Александр Игоревич	**54/502**	АК
655.	**Плевин** Максим Александрович	**54/879**	АК
656.	**Плетнева** Тамара Алексеевна	**54/503**	Центральная КА
657.	**Плисецкая** Оксана Владимировна	**54/988**	КА Колыванского р-на
658.	**Плотников** Алексей Дмитриевич	**54/932**	АК
659.	**Подгурская** Екатерина Дмитриевна	**54/506**	АК Ордынск
660.	**Поддубная** Ольга Александровна	**54/507**	Дзержинская КА
661.	**Подковырин** Павел Викторович	**54/909**	КА «Жуков и Партнеры»
662.	**Полковников** Александр Владимирович	**54/508**	Центральная КА
663.	**Половинко** Анатолий Иванович	**54/509**	АК
664.	**Половинко** Светлана Юрьевна	**54/1146**	АК
665.	**Полозова** Галина Александровна	**54/510**	КА «Заельцовский ПЦ»
666.	**Поляков** Вадим Игоревич	**54/511**	АК
667.	**Пономарев** Евгений Валерьевич	**54/1145**	АК Колывань
668.	**Пономаренко** Лариса Асланбековна	**54/1186**	АК
669.	**Попов** Виталий Анатольевич	**54/512**	АК
670.	**Попов** Павел Николаевич	**54/1133**	КА «Первомайская»
671.	**Портянов** Анатолий Александрович	**54/513**	Октябрьская КА
672.	**Поручаев** Владимир Викторович	**54/822**	АК

673.	**Потанина** Наталья Васильевна	**54/1100**	Дзержинская КА
674.	**Потапов** Анатолий Григорьевич	**54/1194**	АК Мошково
675.	**Потапов** Павел Викторович	**54/514**	АК
676.	**Правосудько** Ольга Леонидовна	**54/1171**	АК Бердск
677.	**Преснецов** Денис Валерьевич	**54/517**	АК
678.	**Преснецова** Валентина Ивановна	**54/518**	КА «ЮВЭД»
679.	**Приступа** Лариса Федоровна	**54/1163**	АК Краснозерское
680.	**Прицкер** Алекандр Сергеевич	**54/519**	КА «Грата»
681.	**Прохоров** Денис Игоревич	**54/523**	Дзержинская КА
682.	**Пряхин** Александр Владимирович	**54/524**	КА Ленинского р-на
683.	**Пряхина** Ирина Анатольевна	**54/819**	«НОКА»
684.	**Пузакин** Сергей Николаевич	**54/525**	АК
685.	**Пузырева** Маргарита Юрьевна	**54/1067**	КА «Жуков и Партнеры»
686.	**Пустоветов** Александр Леонидович	**54/968**	КА Искитимского р-на
687.	**Путилова** Марина Петровна	**54/1090**	АК
688.	**Пчелинцев** Алексей Васильевич	**54/831**	АК Черепаново
689.	**Пчелинцев** Олег Алексеевич	**54/1042**	АК Черепаново
690.	**Рабцунова** Елена Анатольевна	**54/529**	Дзержинская КА
691.	**Разумов** Алексей Сергеевич	**54/946**	Центральная КА
692.	**Райнис** Сергей Александрович	**54/1079**	АК Черепаново
693.	**Ратникова** Татьяна Михайловна	**54/531**	КА «Академколлегия»
694.	**Рау** Ольга Вячеславовна	**54/533**	*НО Московская КА МЕЖ-РЕГИОН*
695.	**Рафиков** Борис Римович	**54/534**	АК
696.	**Ревенко** Валерий Васильевич	**54/535**	АК Баган
697.	**Редчиц** Тамара Николаевна	**54/536**	АК
698.	**Редько** Наталья Леонидовна	**54/899**	КА «Партнер»
699.	**Репина** Ольга Прокопьевна	**54/538**	Дзержинская КА
700.	**Реутов** Сергей Аркадьевич	**54/1058**	АК Тогучин
701.	**Рещиков** Виктор Гаврилович	**54/539**	АК
702.	**Рогова** Елена Георгиевна	**54/894**	АК
703.	**Рогожникова** Татьяна Борисовна	**54/832**	АК
704.	**Романенко** Татьяна Владимировна	**54/541**	КА «Юста-Сибирь»
705.	**Романова** Ирина Андреевна	**54/906**	АК
706.	**Романова** Ольга Николаевна	**54/1061**	АК Коченево
707.	**Ромасюк** Лидия Федоровна	**54/542**	КА Чулымского р-на
708.	**Ромашова** Анна Андреевна	**54/543**	Калининская КА
709.	**Ромашова** Елена Алексеевна	**54/544**	КА «Заельцовский ПЦ»
710.	**Роут** Виталий Петрович	**54/1205**	
711.	**Рубцов** Вадим Николаевич	**54/1177**	АК
712.	**Рубцова** *(Флейшман)* Юлия Эдуардовна	**54/965**	АК
713.	**Рубцова** Наталья Васильевна	**54/546**	АК
714.	**Рудаков** Юрий Александрович	**54/547**	КА Куйбышевского р-на
715.	**Рудакова** Татьяна Николаевна	**54/386**	КА «Академколлегия»

716.	**Рудой** Богдан Михайлович	**54/548**	АК
717.	**Рудометова** Лариса Борисовна	**54/1117**	Международная Новосиб. КА
718.	**Рукавицина** Ольга Ильинична	**54/833**	Центральная КА
719.	**Рукавицына** Людмила Валерьевна	**54/549**	
720.	**Рыжикова** Татьяна Николаевна	**54/551**	Калининская КА
721.	**Рыжкова** Оксана Сергеевна	**54/1173**	КА «Первомайский ЮЦ»
722.	**Рябов** Владимир Сергеевич	**54/552**	КА г. Бердска
723.	**Сабанов** Павел Анатольевич	**54/554**	КА «Прометей»
724.	**Сабанцев** Сергей Михайлович	**54/555**	КА Ленинского р-на
725.	**Савельева** Людмила Васильевна	**54/556**	КА «Ваш адвокат»
726.	**Савина** *(Пройдакова)* Мария Анатольевна	**54/521**	Сиб. региональная КА
727.	**Савушкин** Дмитрий Николаевич	**54/558**	КА «Юридический центр»
728.	**Савченко** Светлана Владимировна	**54/559**	Калининская КА
729.	**Савченко** Сергей Прокопьевич	**54/560**	КА «Заельцовский ПЦ»
730.	**Савчук** Ольга Ивановна	**54/1154**	АК
731.	**Садовский** Денис Анатольевич	**54/561**	КА «ИНЮРКОН»
732.	**Садыков** Сабит Валиуллович	**54/1210**	КА «Восток» г.Искитим
733.	**Салапанов** Виктор Рафаильевич	**54/1040**	АК
734.	**Салин** Андрей Александрович	**54/562**	АК Каргат
735.	**Сальникова** Людмила Петровна	**54/563**	Железнодорожная КА
736.	**Сальникова** Марина Викторовна	**54/856**	АК Венгерово
737.	**Самков** Александр Георгиевич	**54/564**	КА «Право»
738.	**Саморуков** Юрий Александрович	**54/1144**	КА Барабинского р-на
739.	**Самохвалов** Геннадий Александрович	**54/1098**	АК
740.	**Самохвалова** Ирина Прокопьевна	**54/565**	«НОКА»
741.	**Сахарова** Марина Николаевна	**54/900**	АК
742.	**Сахоненко** Алексей Александрович	**54/993**	КА «Форум»
743.	**Сашкина** Наталья Ивановна	**54/568**	Новосибирская КА
744.	**Свириденкова** Олеся Петровна	**54/975**	АК
745.	**Свитченко** Александр Васильевич	**54/569**	Краснозерская КА
746.	**Себелев** Эдуард Валерьевич	**54/570**	Межд. КА Новосибирск
747.	**Севрюков** Андрей Викторович	**54/1086**	Кировская КА
748.	**Селезнева** Татьяна Алексеевна	**54/571**	АК
749.	**Семенова** Августа Афанасьевна	**54/572**	АК Коченево
750.	**Семиненко** Александр Владиславович	**54/573**	КА «Право»
751.	**Семочкина** Ирина Ивановна	**54/574**	Железнодорожная КА
752.	**Семушев** Денис Владимирович	**54/575**	КА «Прометей»
753.	**Семушина** Татьяна Витальевна	**54/576**	АК
754.	**Сенникова** Светлана Михайловна	**54/577**	Калининская КА
755.	**Сергеев** Владимир Иванович	**54/578**	Калининская КА
756.	**Сережкин** Евгений Никитович	**54/1191**	КА «Полис»
757.	**Серекова** Елена Юрьевна	**54/815**	Дзержинская КА
758.	**Серова** Надежда Борисовна	**54/379**	

759.	**Сивохин** Лев Александрович	**54/976**	АК
760.	**Сигунов** Борис Леонидович	**54/579**	АК Болотное
761.	**Сидилев** Виталий Федорович	**54/580**	КА Черепановского р-на
762.	**Сидорова** Валентина Васильевна	**54/582**	КА «ЮВЭД»
763.	**Сидорова** Светлана Николаевна	**54/996**	Советская КА
764.	**Симаков** Николай Кириллович	**54/583**	КА Ленинского р-на
765.	**Симбирцев** Владимир Александрович	**54/848**	АК Довольное
766.	**Симоненко** Юрий Владимирович	**54/973**	АК Карасук
767.	**Синещек** Сергей Анатольевич	**54/1170**	АК Каргат
768.	**Синицин** Роман Николаевич	**54/912**	АК
769.	**Синкина** Наталья Викторовна	**54/586**	КА «Право»
770.	**Синюкова** Радмила Николаевна	**54/587**	Центральная КА
771.	**Ситникова** Мирослава Ивановна	**54/591**	Калининская КА
772.	**Ситчихин** Евгений Владимирович	**54/592**	АК
773.	**Ситчихина** Людмила Константиновна	**54/593**	КА Куйбышевского р-на
774.	**Ситькова** Ольга Васильевна	**54/594**	Дзержинская КА
775.	**Скарульский** Иван Яковлевич	**54/595**	КА «ЮВЭД»
776.	**Скитер** Игорь Геннадьевич	**54/596**	КА «Заельцовский ПЦ»
777.	**Сковородкина** Елена Павловна	**54/1129**	Специализированная КА
778.	**Скокленко** Александр Иванович	**54/597**	АК
779.	**Сколота** Ольга Владимировна	**54/598**	АК Карасук
780.	**Скоморощенко** Виктор Иванович	**54/890**	КА «Первомайский ЮЦ»
781.	**Скорбов** Константин Александрович	**54/1112**	КА «Форум»
782.	**Скорицкая** Надежда Архиповна	**54/599**	КА «Жуков и Партнеры»
783.	**Скрынник** Татьяна Ильинична	**54/600**	Центральная КА
784.	**Скрябин** Ярослав Владимирович	**54/601**	АК
785.	**Слайковская** Елена Владимировна	**54/1106**	АК Искитим
786.	**Слободник** Игорь Зиновьевич	**54/603**	Железнодорожная КА
787.	**Смирнов** Евгений Васильевич	**54/604**	КА «ЮВЭД»
788.	**Смирнов** Игорь Валентинович	**54/605**	КА «ЮВЭД»
789.	**Смоляков** Дмитрий Рудольфович	**54/606**	КА «ИНЮРКОН»
790.	**Смолянинова** Алла Васильевна	**54/607**	КА «Юридический центр»
791.	**Смушкова** Ирина Александровна	**54/45**	КА Чулымского р-на
792.	**Сниккарс** Маргарита Алексеевна	**54/608**	АК
793.	**Соколенко** Иван Макарович	**54/609**	АК Купино
794.	**Соколов** Сергей Валентинович	**54/610**	Новос.Международная КА
795.	**Солдатенко** *(Ветошкина)* Светлана Анатольевна	**54/104**	КА «Адвокаты и поверенные»
796.	**Солдатенко** Наталья Михайловна	**54/611**	КА «Адвокаты и поверенные»
797.	**Солдатов** Анатолий Ильич	**54/612**	КА г. Бердска
798.	**Солдатов** Василий Ильич	**54/613**	Калининская КА
799.	**Соловей** Геннадий Константинович	**54/823**	АК
800.	**Соловьев** Александр Владимирович	**54/999**	КА «Заельцовский ПЦ»

801.	**Соловьев** Олег Владимирович	**54/929**	АК
802.	**Соловьева** Надежда Григорьевна	**54/614**	Железнодорожная КА
803.	**Соловьева** Людмила Геннадьевна	**54/615**	КА «Заельцовский ПЦ»
804.	**Солодкова** Елена Владимировна	**54/1089**	АК
805.	**Солодов** Федор Викторович	**54/950**	АК Венгерово
806.	**Солодовников** Олег Валерьевич	**54/1207**	
807.	**Сорокин** Николай Михайлович	**54/1134**	КА «Форум»
808.	**Сорокин** Сергей Александрович	**54/1203**	КА «Ново-Николаевская»
809.	**Сошников** Владимир Викторович	**54/617**	КА «Заельцовский ПЦ»
810.	**Старкина** Елена Викторовна	**54/619**	АК
811.	**Старцев** Сергей Андреевич	**54/620**	АК Купино
812.	**Старцева** Виктория Владимировна	**54/621**	АК
813.	**Стасюлис** Вадим Юрьевич	**54/622**	Межрайонная КА
814.	**Стасюлис** Дмитрий Вадимович	**54/1200**	Межрайонная КА
815.	**Стасюлис** Марина Геннадьевна	**54/623**	Межрайонная КА
816.	**Стафиевская** Раиса Степановна	**54/624**	КА Куйбышевского р-на
817.	**Степанов** Евгений Михайлович	**54/625**	КА «ЮВЭД»
818.	**Столба** Александр Иванович	**54/626**	АК Бердск
819.	**Столярова** Галина Владимировна	**54/627**	АК
820.	**Сторожевых** Евгений Валерьевич	**54/628**	Железнодорожная КА
821.	**Стребко** Елена Геннадьевна	**54/875**	АК
822.	**Строева** Наталья Леонасовна	**54/853**	КА «Юридический центр»
823.	**Ступин** Вячеслав Гаврилович	**54/1167**	КА «Эгида»
824.	**Суворова** Вероника Владимировна	**54/1099**	АК
825.	**Супрунов** Сергей Степанович	**54/630**	Кировская КА
826.	**Суркова** Галина Владимировна	**54/632**	КА «Частный консультант»
827.	**Суслов** Сергей Вениаминович	**54/633**	КА «Заельцовский ПЦ»
828.	**Суслова** Ирина Владимировна	**54/953**	АК
829.	**Суханова** Галина Ивановна	**54/634**	КА «ЮВЭД»
830.	**Суханова** Татьяна Сергеевна	**54/635**	Калининская КА
831.	**Сухих** Надежда Борисовна	**54/841**	АК
832.	**Сухорукова** Галина Михайловна	**54/636**	АК
833.	**Сухоцкая** Татьяна Федоровна	**54/637**	КА Куйбышевского р-на
834.	**Тайлакова** Ольга Валентиновна	**54/1214**	
835.	**Таловская** Галина Васильевна	**54/834**	КА Искитимского р-на
836.	**Тарало** Александр Васильевич	**54/638**	Кировская КА
837.	**Тарасюк** Светлана Александровна	**54/639**	Центральная КА
838.	**Телиус** Владимир Федорович	**54/640**	АК Коченево
839.	**Тельных** Тамара Николаевна	**54/641**	Дзержинская КА
840.	**Тен** Надежда Петровна	**54/642**	АК
841.	**Теркулов** Вячеслав Наильевич	**54/1091**	Октябрьская КА
842.	**Терлеев** Сергей Алексеевич	**54/643**	АК
843.	**Теточка** Жанна Евгеньевна	**54/812**	АК Карасук
844.	**Тимофеева** Лариса Георгиевна	**54/644**	Железнодорожная КА

845.	**Тимченко** Вячеслав Викторович	**54/646**	Межрайонная КА
846.	**Титов** Александр Викторович	**54/647**	КА «ЮВЭД»
847.	**Титов** Андрей Николаевич	**54/800**	АК
848.	**Титова** Татьяна Викторовна	**54/862**	Советская КА
849.	**Тихонов** Александр Александрович	**54/648**	КА «Форум»
850.	**Тихонова** Татьяна Владимировна	**54/1127**	КА «Форум»
851.	**Ткаченко** Маргарита Николаевна	**54/649**	Октябрьская КА
852.	**Ткаченко** Светлана Михайловна	**54/650**	Новос. Международная КА
853.	**Ткаченко** Сергей Юрьевич	**54/651**	КА «Право»
854.	**Токмашов** Марк Семенович	**54/861**	АК Искитим
855.	**Толкачев** Виктор Федорович	**54/1036**	АК Баган
856.	**Толмачев** Евгений Владимирович	**54/889**	АК Здвинск
857.	**Толокина** Любовь Викторовна	**54/654**	АК Тогучин
858.	**Толстиков** Сергей Анатольевич	**54/1062**	КА «Право»
859.	**Торопов** Анатолий Николаевич	**54/655**	КА «Первомайская»
860.	**Торопов** Владимир Владимирович	**54/656**	АК
861.	**Трегуб** Вера Павловна	**54/657**	АК
862.	**Трофимов** Николай Иванович	**54/1160**	АК
863.	**Трошанова** Ирина Владимировна	**54/1141**	АК
864.	**Трусова** Алевтина Ивановна	**54/659**	Железнодорожная КА
865.	**Труфанов** Николай Григорьевич	**54/1169**	АК Куйбышев
866.	**Трушин** Сергей Викторович	**54/660**	АК Тогучин
867.	**Тузлукова** Наталья Валерьевна	**54/661**	Новосибирская КА
868.	**Тумко** Ирина Владимировна	**54/662**	КА «Патронус»
869.	**Туренко** Екатерина Михайловна	**54/664**	КА «Вэритас»
870.	**Тустугашев** Василий Борисович	**54/665**	КА «Заельцовский ПЦ»
871.	**Тутубалин** Виктор Геннадьевич	**54/666**	АК
872.	**Тухватулин** Дамир Анварович	**54/1121**	АК
873.	**Тюшнякова** Елена Викторовна	**54/1022**	КА «Заельцовский ПЦ»
874.	**Уварова** Ангелина Алексеевна	**54/814**	АК
875.	**Уколова** Римма Ивановна	**54/667**	Межреспубликанская КА (№95)
876.	**Ульрих** Владимир Гербертович	**54/669**	АК
877.	**Унжакова** Надежда Андреевна	**54/670**	Октябрьская КА
878.	**Усова** Вера Николаевна	**54/671**	АК
879.	**Усова** Екатерина Ивановна	**54/1044**	АБ «Ваш адвокат»
880.	**Фалалеева** *(Михайлова)* Людмила Александровна	**54/1005**	АК
881.	**Фартышева** Анна Федоровна	**54/673**	Октябрьская КА
882.	**Февралёва** Ирина Геннадьевна	**54/674**	Новосибирская КА Советского р-на
883.	**Федорова** Елена Владимировна	**54/675**	Дзержинская КА
884.	**Федотова** Елена Владимировна	**54/678**	КА «Заельцовский ПЦ»
885.	**Федченко** Ираида Савватиевна	**54/679**	КА «Заельцовский ПЦ»

886.	**Феоктистова** Оксана Евгеньевна	**54/916**	АК
887.	**Феофанов** Виктор Георгиевич	**54/680**	АК
888.	**Фетисов** Виктор Николаевич	**54/681**	КА «Заельцовский ПЦ»
889.	**Филатов** Глеб Валерьевич	**54/682**	АБ «Филатов, Ширяев и Озорнов»
890.	**Филатова** Валентина Гавриловна	**54/683**	АК Каргат
891.	**Филатова** Галина Алексеевна	**54/684**	Калининская КА
892.	**Филимонов** Виктор Григорьевич	**54/685**	АК
893.	**Филимонова** Надежда Ивановна	**54/686**	КА «Первомайский ЮЦ»
894.	**Филоненко** Римма Александровна	**54/687**	Дзержинская КА
895.	**Фисенко** Петр Алексеевич	**54/689**	АК
896.	**Фоменко** Александр Трофимович	**54/690**	АК
897.	**Фомин** Валерий Иванович	**54/888**	АК Черепаново
898.	**Фотев** Владимир Иванович	**54/691**	АК
899.	**Фроленко** Вера Геннадьевна	**54/692**	АК
900.	**Фукс** Евгений Владимирович	**54/1021**	АК
901.	**Халипа** Александр Владимирович	**54/693**	КА Чулымского р-на
902.	**Харитонова** Светлана Геннадьевна	**54/694**	Октябрьская КА
903.	**Харько** Ирина Ивановна	**54/695**	АК Здвинск
904.	**Холодкова** Алла Владимировна	**54/697**	АК
905.	**Хоменко** Вячеслав Андреевич	**54/1068**	Кировская КА
906.	**Хорошилова** Евгения Борисовна	**54/1054**	Дзержинская КА
907.	**Хорошилова** Елена Анатольевна	**54/698**	Центральная КА
908.	**Хромов** Владимир Петрович	**54/699**	КА «Заельцовский ПЦ»
909.	**Хромова** Анна Викторовна	**54/1082**	Железнодорожная КА
910.	**Хрястов** Валерий Матвеевич	**54/700**	АК
911.	**Цапова** Алла Яковлевна	**54/701**	Октябрьская КА
912.	**Цебенко** Сергей Николаевич	**54/702**	АК
913.	**Целикова** Ирина Николаевна	**54/891**	АК
914.	**Целуева** Татьяна Александровна	**54/703**	КА «Первомайский ЮЦ»
915.	**Цицер** Татьяна Витальевна	**54/705**	АК
916.	**Чанова** Валентина Александровна	**54/709**	АК Сузун
917.	**Чахлова** Маргарита Анатольевна	**54/710**	КА «Заельцовский ПЦ»
918.	**Чаюков** Вадим Сергеевич	**54/711**	АК Тогучин
919.	**Ченина** Вера Прокопьевна	**54/713**	Новосибирская КА
920.	**Черемисин** Владимир Николаевич	**54/714**	КА «Патронус»
921.	**Черемных** Владимир Вячеславович	**54/715**	Центральная КА
922.	**Черкашин** Вадим Александрович	**54/1179**	КА «Заельцовский ПЦ»
923.	**Чернов** Виктор Иванович	**54/717**	КА Ленинского р-на
924.	**Чернова** Наталья Сергеевна	**54/718**	АК
925.	**Черновский** Анатолий Николаевич	**54/719**	АК Мошково
926.	**Чернусь** Александр Анатольевич	**54/949**	АК
927.	**Черных** Ольга Викторовна	**54/722**	КА Барабинского р-на
928.	**Чернышева** Ирина Николаевна	**54/723**	КА «ЮВЭД»

929.	**Черняев** Иван Николаевич	**54/1213**	
930.	**Чижиков** Олег Леонидович	**54/730**	КА «Заельцовский ПЦ»
931.	**Чирков** Сергей Олегович	**54/731**	АК
932.	**Чистяков** Александр Юрьевич	**54/732**	КА Ленинского р-на
933.	**Членов** Сергей Анатольевич	**54/921**	АК Тогучин
934.	**Чувашова** Антонина Даниловна	**54/994**	АК Кыштовка
935.	**Чудакова** Татьяна Юрьевна	**54/733**	КА «Академколлегия»
936.	**Чурикова** Анна Анатольевна	**54/937**	Калининская КА
937.	**Чурин** Дмитрий Валерьевич	**54/734**	КА «Заельцовский ПЦ»
938.	**Шаболтаева** Елена Ивановна	**54/736**	Кировская КА
939.	**Шалагин** Владимир Ильич	**54/738**	Новосибирская КА
940.	**Шаметкина** Ольга Ильинична	**54/739**	«Первая АК»
941.	**Шарова** Вера Александровна	**54/740**	Калининская КА
942.	**Шатилова** Ольга Юрьевна	**54/741**	КА г. Бердска
943.	**Шафранская** Ольга Александровна	**54/927**	КА «Гарантия защиты»
944.	**Шашин** Юрий Геннадьевич	**54/742**	КА «Первомайская»
945.	**Шашков** Владислав Михайлович	**54/743**	АК
946.	**Шевнина** Татьяна Николаевна	**54/744**	Калининская КА
947.	**Шевченко** Алексей Александрович	**54/745**	АК
948.	**Шевчук** Сергей Степанович	**54/746**	КА «Восток» г.Искитим
949.	**Шейко** Олег Александрович	**54/747**	КА Барабинского р-на
950.	**Шемитова** Оксана Викторовна	**54/931**	КА Чулымского р-на
951.	**Шилин** Алексей Николаевич	**54/749**	АК
952.	**Шипилин** Игорь Николаевич	**54/1128**	КА Искитимского р-на
953.	**Шипилова** Татьяна Степановна	**54/751**	
954.	**Шиповалова** Елена Николаевна	**54/1048**	Новосибирская городская КА
955.	**Широкова** Регина Семеновна	**54/752**	Дзержинская КА
956.	**Ширяев** Данила Сергеевич	**54/753**	АБ «Филатов, Ширяев и Озорнов»
957.	**Шитов** Дмитрий Александрович	**54/1212**	
958.	**Шихалева** Лариса Федоровна	**54/1021**	КА «Юридический центр»
959.	**Шишаева** Елена Александровна	**54/1006**	АК
960.	**Шишебаров** Геннадий Александрович	**54/754**	АК
961.	**Шишебарова** Ирина Витальевна	**54/755**	АК Обь
962.	**Шишикин** Владимир Григорьевич	**54/756**	Центральная КА
963.	**Шишкина** Наталья Викторовна	**54/757**	КА Искитимского р-на
964.	**Шкловская** Галина Петровна	**54/758**	Дзержинская КА
965.	**Шлыков** Роман Владимирович	**54/1159**	КА «Заельцовский ПЦ»
966.	**Шмайлова** Людмила Павловна	**54/759**	АК
967.	**Шмаков** Владимир Васильевич	**54/760**	Калининская КА
968.	**Шмелев** Сергей Александрович	**54/761**	КА «Полис»
969.	**Шнайдер** Ирина Ивановна	**54/763**	Новосибирская КА
970.	**Шпак** Людмила Владимировна	**54/764**	АК
971.	**Шпачинская** Елена Григорьевна	**54/1023**	АБ «Равновесие»

972.	**Шуваев** Юрий Николаевич	**54/765**	АК
973.	**Шульга** Алексей Алексеевич	**54/766**	АК
974.	**Шумейко** Ольга Владимировна	**54/767**	КА «Адвокаты Сибирского правого агентства»
975.	**Шурмелев** Николай Николаевич	**54/768**	Кировская КА
976.	**Шурпита** Василий Васильевич	**54/769**	АК Чистоозерное
977.	**Шутова** Галина Владимировна	**54/770**	Дзержинская КА
978.	**Щеглов** Федор Тимофеевич	**54/771**	Краснозерская КА
979.	**Щеголев** Валерий Валерьевич	**54/942**	АК
980.	**Щербаков** Иван Васильевич	**54/773**	КА «Заельцовский ПЦ»
981.	**Щербакова** Лилия Васильевна	**54/774**	АК Чистоозерное
982.	**Щетинская** Марина Ивановна	**54/1065**	АК
983.	**Юдина** Ольга Петровна	**54/775**	КА «Защита»
984.	**Южаков** Александр Геннадьевич	**54/777**	КА «ЮВЭД»
985.	**Юзжалина** Юлия Владимировна	**54/778**	АК
986.	**Юрганова** Марина Николаевна	**54/779**	КА «Советник»
987.	**Юрганова** Мария Ильинична	**54/780**	Центральная КА
988.	**Юркин** Валерий Борисович	**54/781**	Специализированная КА
989.	**Юрченко** Мария Николаевна	**54/1187**	АК
990.	**Юферов** Сергей Александрович	**54/783**	АК
991.	**Ягжева** Ирина Александровна	**54/784**	Сиб. региональная КА
992.	**Ягодина** Людмила Павловна	**54/785**	АК
993.	**Ядыкина** Галина Федоровна	**54/786**	КА г. Бердска
994.	**Якименко** Олег Владимирович	**54/851**	АК
995.	**Яковлева** Нина Яковлевна	**54/788**	Новосибирская КА
996.	**Якушев** Сергей Иванович	**54/790**	КА «Патронус»
997.	**Ялпута** Михаил Владимирович	**54/791**	АБ «Ваш адвокат»
998.	**Яминова** Людмила Григорьевна	**54/792**	КА Искитимского р-на
999.	**Янченко** Валерий Иванович	**54/793**	КА «Защита»
1000.	**Яровой** Павел Борисович	**54/794**	КА «Форум»
1001.	**Ясаков** Александр Валерьевич	**54/1140**	АК
1002.	**Яскевич** Любовь Прокопьевна	**54/796**	Калининская КА
1003.	**Ященко** Жанна Петровна	**54/948**	АК

Р Е Е С Т Р
Адвокатов Адвокатской палаты Новосибирской области по состоянию на 1 ноября 2008 г.

(коллегии адвокатов)

Адвокатское бюро «Филатов, Ширяев и Озорнов»

630015, г. Новосибирск, проспект Дзержинского 28/1, офис 308
телефон: 279-10-21

(регистрационный номер №54/1)

1.	Филатов Глеб Валерьевич
2.	Ширяев Данила Сергеевич
3.	Озорнов Андрей Анатольевич

Некоммерческое партнерство Адвокатское бюро «Ваш адвокат»

630091, г. Новосибирск, ул. Писарева, 1а, офис 108
телефон: 221-67-50

(регистрационный номер №54/407)

1.	**Усова Екатерина Ивановна**
2.	Ялпута Михаил Владимирович

Адвокатское бюро «Равновесие»

630049, г. Новосибирск, Красный проспект, 163/2, каб. 1
телефон: 226-08-53, сот. 292-89-80

(регистрационный номер №54/426)

1.	**Бессонов Андрей Васильевич**
2.	Шпачинская Елена Григорьевна

ДЗЕРЖИНСКАЯ Коллегия адвокатов Новосибирской области

630015, г. Новосибирск, ул. Промышленная, 1
телефон: 279-05-52, 279-23-40

(регистрационный номер №54/2)

1.	Бондаренко Светлана Анатольевна
2.	Бутова Марина Владимировна
3.	Ваганова Людмила Сергеевна
4.	Горбенко Владимир Васильевич
5.	Горохова Елена Николаевна

6.	Данилов Александр Борисович
7.	Демурина Ирина Николаевна
8.	Ефимкина Александра Александровна
9.	Жемчугова Юлия Владимировна
10.	Жердева Марина Александровна
11.	Жердева Наталья Сергеевна
12.	Зиновьева Белла Петровна
13.	Иванова Юлия Геннадьевна
14.	Каменщикова Наталья Александровна
15.	Карасенко Людмила Степановна
16.	Копылова Тамара Наумовна
17.	Красюк Михаил Дмитриевич
18.	Кречетов Сергей Николаевич
19.	Кречетов Сергей Сергеевич
20.	Лобанова Татьяна Владимировна
21.	Макаров Анатолий Викторович
22.	Мальцев Денис Сергеевич
23.	Михайлов Павел Анатольевич
24.	Мойсеец Геннадий Харитонович
25.	Орлов Александр Борисович
26.	Поддубная Ольга Александровна
27.	Потанина Наталья Васильевна
28.	Прохоров Денис Игоревич
29.	Рабцунова Елена Анатольевна
30.	Репина Ольга Прокопьевна
31.	Серекова Елена Юрьевна
32.	Ситькова Ольга Васильевна
33.	Тельных Тамара Николаевна
34.	Федорова Елена Владимировна
35.	Филоненко Римма Александровна
36.	Хорошилова Евгения Борисовна
37.	Широкова Регина Семеновна
38.	Шкловская Галина Петровна
39.	**Шутова Галина Владимировна**

ЖЕЛЕЗНОДОРОЖНАЯ
Коллегия адвокатов Новосибирской области

630091, г. Новосибирск,ул. Красный проспект, 82, каб. 155
телефон: 220-18-76, 217-05-56

(регистрационный номер №54/3)

1.	Аханов Игорь Игоревич
2.	Белоногова Анна Дмитриевна
3.	Бомко Евгения Михайловна

4.	Бутенко Александр Иванович
5.	Габитов Шамиль Камильевич
6.	Громыко Владимир Алексеевич
7.	Жданова Людмила Витальевна
8.	Железняк Антон Михайлович
9.	Зенцова Татьяна Дмитриевна
10.	Заузолкова (Колесова) Оксана Петровна
11.	Лучникова Ирина Владимировна
12.	Мельникова Наталья Вячеславовна
13.	Месаркишвили Галина Михайловна
14.	Мясников Константин Николаевич
15.	Патерик Ася Олеговна
16.	Перепелкина Ирина Владимировна
17.	**Сальникова Людмила Петровна**
18.	Семочкина Ирина Ивановна
19.	Слободник Игорь Зиновьевич
20.	Соловьева Надежда Григорьевна
21.	Сторожевых Евгений Валерьевич
22.	Тимофеева Лариса Георгиевна
23.	Трусова Алефтина Ивановна
24.	Хромова Анна Викторовна

Коллегия адвокатов «ЗАЕЛЬЦОВСКИЙ ПРАВОВОЙ ЦЕНТР»

630049, г. Новосибирск. Красный проспект, 179 (а/я 47)
телефон: 225-24-88, 226-96-16

(регистрационный номер №54/8)

1.	Анощенкова Светлана Владимировна
2.	Балакшина Лариса Ивановна
3.	Белоусова Наталья Сергеевна
4.	Боровской Владислав Юрьевич
5.	Вангаева Валентина Ивановна
6.	Вангаева Дарья Владимировна
7.	Васильева Юлия Даниловна
8.	Габова Зинаида Ильинична
9.	Гавриленко Олег Николаевич
10.	Гладкова Раиса Леонтьевна
11.	Грешных Валентина Федоровна
12.	Есаулов Владимир Иннокентьевич
13.	Затолокина Марина Геннадьевна
14.	Иваненко Олег Викторович

15.	Кайдамская Наталья Васильевна
16.	Кананыкина Любовь Александровна
17.	Кананыкина Мария Александровна
18.	Кирпичников Владимир Константинович
19.	Кирпичников Константин Владимирович
20.	Коробкова Юлия Евгеньевна
21.	Костюченко Лидия Валерьевна
22.	Косяков Аркадий Владимирович
23.	Купцов Анатолий Викторович
24.	Кучерявенко Юрий Владимирович
25.	Лукьянова Галина Михайловна
26.	**Макашева Роза Васильевна**
27.	Медведева Олеся Игоревна
28.	Миронов Владимир Григорьевич
29.	Мовсумов Вагид Закир Оглы
30.	Неустроева Ярослава Евгеньевна
31.	Патерик Елена Петровна
32.	Петров Александр Сергеевич
33.	Пильшиков Дмитрий Иванович
34.	Полозова Галина Александровна
35.	Ромашова Елена Алексеевна
36.	Савченко Сергей Прокопьевич
37.	Скитер Игорь Геннадьевич
38.	Соловьев Александр Владимирович
39.	Соловьева Людмила Геннадьевна
40.	Сошников Владимир Викторович
41.	Суслов Сергей Вениаминович
42.	Тустугашев Василий Борисович
43.	Тюшнякова Елена Викторовна
44.	Федотова Елена Владимировна
45.	Федченко Ираида Савватиевна
46.	Фетисов Виктор Николаевич
47.	Хромов Владимир Петрович
48.	Чахлова Маргарита Анатольевна
49.	Черкашин Вадим Александрович
50.	Чижиков Олег Леонидович
51.	Чурин Дмитрий Валерьевич
52.	Шлыков Роман Владимирович
53.	Щербаков Иван Васильевич

КАЛИНИНСКАЯ
Коллегия адвокатов Новосибирской области

630110, г. Новосибирск. ул. Народная, 65
телефон: 271-32-66, 271-75-19

(регистрационный номер №54/10)

1.	Аборина Маргарита Евгеньевна
2.	Анощенкова Екатерина Алексеевна
3.	Булдашева Ирина Александровна
4.	Гладкова Евгения Борисовна
5.	Горелик Фаина Семеновна
6.	**Еникеева Людмила Викторовна**.
7.	Ерофеева Таисия Александровна
8.	Захарова Мария Дмитриевна
9.	Зотова Ольга Ивановна
10.	Какодеев Вадим Алексеевич
11.	Кобылкина Раиса Николаевна
12.	Комарова Татьяна Борисовна
13.	Косарев Евгений Александрович
14.	Кушнировская Светлана Геннадьевна
15.	Михайлов Анатолий Иванович
16.	Михайлова Любовь Васильевна
17.	Пирогов Николай Андреевич
18.	Пителина Людмила Геннадьевна
19.	Ромашова Анна Андреевна
20.	Рыжикова Татьяна Николаевна
21.	Савченко Светлана Владимировна
22.	Сенникова Светлана Михайловна
23.	Сергеев Владимир Иванович
24.	Ситникова Мирослава Ивановна
25.	Солдатов Василий Ильич
26.	Суханова Татьяна Сергеевна
27.	Филатова Галина Алексеевна
28.	Чурикова Анна Анатольевна
29.	Шарова Вера Александровна
30.	Шевнина Татьяна Николаевна
31.	Шмаков Владимир Васильевич
32.	Яскевич Любовь Прокопьевна

КИРОВСКАЯ
Коллегия адвокатов

630088, г. Новосибирск, ул. Петухова, 57
телефон: 349-86-91 (факс), 342-24-67
Офис: г. Новосибирск, ул. Сибиряков-Гвардейцев, 56 (ЭЛСИБ)
телефон: 349-86-91, 342-21-15

(регистрационный номер №54/11)

1.	Бурова Галина Дмитриевна
2	Бутцынов Борис Никитович
3.	Виноградова Любовь Михайловна
4.	Грибанова Жанна Михайловна
5.	Заболотских Тамара Георгиевна
6.	Зубачев Максим Николаевич
7.	Изюменко Сергей Анатольевич
8.	Калаева Ирина Гавриловна
9.	Кислицына Людмила Александровна
10.	Лешонок Наталья Павловна
11.	Осипов Олег Юрьевич
12.	Севрюков Андрей Викторович
13.	Супрунов Сергей Степанович
14.	**Тарало Александр Васильевич**
15.	Хоменко Вячеслав Андреевич
16.	Шаболтаева Елена Ивановна
17.	Шурмелев Николай Николаевич

Некоммерческая организация
Коллегия адвокатов
ЛЕНИНСКОГО района г. Новосибирска

630035, г. Новосибирск,ул. Титова, 42
телефон: 344-32-63, 344-42-62

(регистрационный номер №54/13)

1.	Абайдулина Альфия Амировна
2.	**Балыбердин Юрий Геннадьевич**
3.	Баранкевич Марина Станиславовна
4.	Бауман Лев Аронович
5.	Берилло Елена Геннадьевна
6.	Бойкова Лариса Александровна
7.	Волков Александр Анатольевич
8.	Воронцова (Щелокова) Александра Александровна
9.	Долгополова Оксана Александровна
10.	Дубикова Ирина Анатольевна

11.	Дудкин Михаил Данилович
12.	Думбадзе Наталья Борисовна
13.	Есаулова Елена Валерьевна
14.	Иванова Олеся Викторовна
15.	Игошина Наталья Валерьевна
16.	Козин Владимир Алексеевич
17.	Козлов Александр Александрович
18.	Коломойченко Иван Сергеевич
19.	Кострюкова Анна Валерьевна
20.	Красковская Галина Алексеевна
21.	Малетин Иван Михайлович
22.	Марьясова Марина Николаевна
23.	Мороз Виктория Викторовна
24.	Мунина Инна Владимировна
25.	Омельченко Максим Юрьевич
26.	Патрушев Александр Васильевич
27.	Пряхин Александр Владимирович
28.	Сабанцев Сергей Михайлович
29.	Симаков Николай Кириллович
30.	Чернов Виктор Иванович
31.	Чистяков Александр Юрьевич

ОКТЯБРЬСКАЯ
Коллегия адвокатов Новосибирской области

630008, г. Новосибирск, ул. Ленинградская, 139
телефон: 262-11-21, 262-11-05

(регистрационный номер №54/16)

1.	**Артамонова Людмила Александровна**
2.	Воевода Анатолий Валентинович
3.	Войтович Елена Павловна
4.	Дмитриева Валентина Федоровна
5.	Дудунова Сабина Нахмановна
6.	Зарипова Татьяна Георгиевна
7.	Злобина Ирина Владимировна
8.	Иванникова Бэла Валентиновна
9.	Конкин Иван Владимирович
10.	Корнева Наталья Николаевна
11.	Краев Юрий Павлович
12.	Кранова Наталья Борисовна
13.	Кудрявцев Сергей Сергеевич
14.	Кузнецова Надежда Владимировна

15.	Ланина Зинаида Федоровна
16.	Лекчилин Геннадий Михайлович
17.	Лелюх Наталья Геннадьевна
18.	Лыков Дмитрий Николаевич
19.	Мальцева Ирина Андреевна
20.	Мартынов Алексей Владимирович
21.	Метелкин Евгений Викторович
22.	Паунова Юлия Владимировна
23.	Портянов Анатолий Александрович
24.	Теркулов Вячеслав Наильевич
25.	Ткаченко Маргарита Николаевна
26.	Унжакова Надежда Андреевна
27.	Фартышева Анна Федоровна
28.	Харитонова Светлана Геннадьевна
29.	Цапова Алла Яковлевна

Коллегия адвокатов «ПЕРВОМАЙСКАЯ»

г. Новосибирск, ул. Шмидта 2 а
телефон: 338-35-51

(регистрационный номер №54/18)

1.	Бахматова Валентина Васильевна
2.	Блинков Евгений Александрович
3.	Кочеткова Татьяна Ивановна
4.	**Куделина Лидия Михайловна**
5.	Попов Павел Николаевич
6.	Торопов Анатолий Николаевич
7.	Шашин Юрий Геннадьевич

Коллегия адвокатов «ПЕРВОМАЙСКИЙ юридический центр»

630046, г. Новосибирск, ул. Шмидта, 1, а/я 33
телефон: 337-12-37

(регистрационный номер №54/19)

1.	Гончаров Сергей Лаврентьевич
2.	Камелин Евгений Вячеславович
3.	**Колесник Валентина Владимировна**
4.	Коломбет Наталья Петровна
5.	Концевой Лев Борисович

6.	Копылова Римма Дмитриевна
7.	Кузьменко Александр Витальевич
8.	Моисеев Владимир Викторович
9.	Скоморощенко Виктор Иванович
10.	Филимонова Надежда Ивановна
11.	Целуева Татьяна Александровна
12.	Коломейчук Олег Александрович
13.	Рыжкова Оксана Сергеевна

СОВЕТСКАЯ
Коллегия адвокатов г.Новосибирска

630128, г Новосибирск, ул. Кутателадзе, 16/а
телефон: 332-13-53

(регистрационный номер №54/20)

1.	Архипов Михаил Николаевич
2.	Борисова Елена Анатольевна
3.	Борисов Пётр Александрович
4.	Волков Александр Витальевич
4.	Головатых Владимир Викторович
6.	**Задворнов Рудольф Максимович**
7.	Куликова Нина Ивановна
8.	Лобанов Игорь Владимирович
9.	Морозов Андрей Викторович
10.	Нургалеева Анжела Ринатовна
11.	Сидорова Светлана Николаевна
12.	Титова Татьяна Викторовна

Негосударственная некоммерческая организация «Центральная коллегия адвокатов Новосибирской области» (ННО «ЦКА НСО»)

630099, г. Новосибирск, ул. Горького, 89
телефон: 223-38-59, 223-46-16, 223-94-78

(регистрационный номер №54/24)

1.	Алексеева Наталья Вениаминовна
2.	Андреева Наталья Михайловна
3.	Васильева Наталья Валерьевна
4.	Гринберг Софья Владимировна
5.	Горбунов Петр Владимирович

6.	Замятина Лилия Петровна
7.	Замятин Михаил Валерьевич
8.	Зырянова Татьяна Леонидовна
9.	Ковалев Павел Евгеньевич
10.	Копцева Светлана Николаевна
11.	Крылова Валентина Николаевна
12.	Кузьмина Елена Семеновна
13.	Кузнецова Алевтина Игоревна
14.	Куршев Александр Константинович
15.	Кучевская Нина Николаевна
16.	Кучевская Яна Викторовна
17.	Левин Владимир Викторович
18.	Матвеева Галина Ивановна
19.	Мигачева Яна Федоровна
20.	Михайлова Алина Михайловна
21.	Нагорная Лариса Вильсовна
22.	Наземцева Лариса Егоровна
23.	Панина Ольга Степановна
24.	Плетнева Тамара Алексеевна
25.	Полковников Александр Владимирович
26.	Разумов Алексей Сергеевич
27.	Рукавицына Ольга Ильинична
28.	Синюкова Радмила Николаевна
29.	Скрынник Татьяна Ильинична
30.	Тарасюк Светлана Александровна
31.	**Хорошилова Елена Анатольевна**
32.	Черемных Владимир Вячеславович
33.	Шишикин Владимир Григорьевич
34.	Юрганова Мария Ильинична

НОВОСИБИРСКАЯ
Коллегия адвокатов

630024, г. Новосибирск, ул. Сибиряков-Гвардейцев, 46
телефон: 352-84-14

(регистрационный номер №54/40)

1.	Аверченко Нинель Анатольевна
2.	Асанов Валерий Александрович
3.	Бабынина Людмила Григорьевна
4.	**Васильева Марина Геннадьевна**
5.	Зайцева Ольга Юрьевна
6.	Илюхина Лидия Николаевна
7.	Киселева Татьяна Анатольевна

8.	Кисилев Игорь Олегович
9.	Кузнецов Михаил Анисимович
10.	Нечаева-Прокопенко Юлия Вячеславовна
11.	Сашкина Наталья Ивановна
12.	Тузлукова Наталья Валерьевна
13.	Ченина Вера Прокопьевна
14.	Шалагин Владимир Ильич
15.	Шнайдер Ирина Ивановна
16.	Яковлева Нина Яковлевна

Коллегия адвокатов «Адвокаты и Поверенные»

630005, г. Новосибирск, ул. Островского, 49
телефон/факс (383) 224-89-00

(регистрационный номер №54/5)

1.	Солдатенко (Ветошкина) Светлана Анатольевна
2.	**Солдатенко Наталья Михайловна**

Новосибирская коллегия адвокатов «Академколлегия»

630128, г. Новосибирск, ул. Кутателадзе, 16/а
телефон: 330-45-71; факс: 330-51-71

(регистрационный номер №54/21)

1.	Епифанова Наталья Анатольевна
2.	**Карман Евгений Сергеевич**
3.	Рудакова Татьяна Николаевна
4.	Ратникова Татьяна Михайловна
5.	Батяева (Строкатова) Надежда Николаевна
6.	Чудакова Татьяна Юрьевна

Коллегия адвокатов «Ваш адвокат»

630090, г. Новосибирск, ул. Морской проспект, 32, подъезд №4
телефон: 333-20-76

(регистрационный номер №54/22)

1.	Краснов Александр Леонидович
2.	**Мельников Владимир Алексеевич**
3.	Савельева Людмила Васильевна

Коллегия адвокатов «Вэритас»

630099, г. Новосибирск, ул. Советская, 26
Почтовый адрес: ул. Нарымская, 27, 12 этаж, офис 5
телефон/факс: 335-07-15, 292-16-56

(регистрационный номер №54/428)

1.	Бархатова Анна Борисовна
2.	**Захцер Екатерина Владимировна**
3.	Туренко Екатерина Михайловна

Коллегия адвокатов Новосибирской области «Гарантия защиты»

юридический адрес: г. Новосибирск, ул. Мичурина 16
фактический адрес: г. Новосибирск, ул. Потанинска, 3а
сот. телефон: 213-34-38

(регистрационный номер №54/49)

1.	Галдина Анна Владимировна
2.	**Шафранская Ольга Александровна**

Коллегия адвокатов «ГИЛЬДИЯ»

юридический адрес:630099, г. Новосибирск, ул. Мичурина, 8
телефон: 346-57-41
фактический адрес: г. Новосибирск, пл. Маркса, 30, офис 405
почтовый адрес: 630099, г. Новосибирск–99, а/я 550
телефоны: 346-42-39, 8-913-986-13-97 (председатель)

(регистрационный номер №54/14)

1.	Воронцова Наталья Михайловна
2.	Михеев Владимир Андреевич
3.	**Новиков Игорь Владимирович**
4.	Новикова Елена Владимировна

Коллегия адвокатов «ГРАТА»

630091, г. Новосибирск, ул. Фрунзе 5, строение 2, каб. 3
офис : г. Новосибирск, ул. Красный проспект, 153/а
телефон: 334-05-03, 334-08-56

(регистрационный номер №54/35)

1.	**Беседин Сергей Владимирович**
2.	Прицкер Александр Сергеевич

Коллегия адвокатов «Доверие»

630088, г. Новосибирск, ул. Сибиряков-Гвардейцев, 56, офис 4
телефон: 349-85-56

(регистрационный номер №54/443)

1.	Воробьева Инга Николаевна
2.	Воробьева Лариса Михайловна
3.	**Воробьев Николай Иванович**

Некоммерческая организация Коллегия адвокатов «Жуков и Партнеры»

630091, г. Новосибирск, ул. Советская, 64, офис 301
телефон: 203-44-93, моб. 292-02-10
e- mail:zhukov-partners@mail.ru.

(регистрационный номер №54/394)

1.	**Жуков Андрей Владимирович**
2.	Жукова Галина Васильевна
3.	Жукова Ксения Андреевна
4.	Подковырин Павел Викторович
5.	Пузырева Маргарита Юрьевна
6.	Скорицкая Надежда Архиповна

Коллегия адвокатов « ЗАЩИТА »

г. Новосибирск, Красный проспект, 153а
телефон: 236-17-00

(регистрационный номер №54/26)

1.	Баев Михаил Владимирович
2.	Добролюбова (Панькова) Анастасия Владимировна
3.	Дулин Аркадий Кузьмич
4.	Костромин Валерий Анатольевич
5.	Левашова Лела Ушангиевна
6.	Леоненко Ольга Александровна
7.	Пильноватых Наталья Николаевна
8.	**Юдина Ольга Петровна**
9.	Янченко Валерий Иванович

Коллегия адвокатов «Адвокаты Сибирского правового агентства»

630091, г. Новосибирск, ул. Красный проспект, 77б
телефон: 221-92-49, 201-18-83

(регистрационный номер №54/7)

1.	Истомина Светлана Олеговна
2.	Мороз Святослав Георгиевич
3.	**Шумейко Ольга Владимировна**

Коллегия адвокатов «ИНЮРКОН» Адвокатской палаты Новосибирской области

630091, г. Новосибирск, ул. Ядринцевская, 23
телефон: 227 – 14 – 98
новый адрес: 630123, г. Новосибирск, ул. Красный проспект, 223/1
телефон: 344-98-43

(регистрационный номер №54/29)

1.	**Садовский Денис Анатольевич**
2.	Смоляков Дмитрий Рудольфович

Коллегия адвокатов «ИСТИНА»

630108, г. Новосибирск, ул. Пархоменко, 7 – 111
Фактический адрес: 630123, г. Новосибирск, ул. Челюскинцев, 44
телефон/факс: 2210 – 992

(регистрационный номер №54/15)

1.	Бажайкин Николай Александрович
2.	Бикмушев Юрий Алексеевич
3.	Боцан Оксана Павловна
4.	Гудкова Марина Михайловна
5.	**Дмитриева Ольга Петровна**
6.	Коцюк Игорь Валерьевич

Международная Новосибирская Коллегия Адвокатов

630007, г. Новосибирск, ул. Спартака, 16
телефон: 223-14-67

(регистрационный номер №54/34)

1.	Кропочева Жанна Александровна
2.	**Мащенко Ирина Андреевна**

3.	Михайлова Ольга Евгеньевна
4.	Морозова Наталья Аркадьевна
5.	Рудометова Лариса Борисовна

МЕЖРАЙОННАЯ
Коллегия адвокатов

Россия, 630099, г. Новосибирск, ул. Октябрьская, д.52,
телефоны: (8-383) 223-24-72, 223-99-21,
ИНН 5406252142, КПП 540601001,
ОКВЭД 74.11, ОКПО 14395976, ОКАТО 50401386000

(регистрационный номер №54/28)

1.	Андреянова Татьяна Роальдовна
2.	Арефьева Елена Андреевнв
3.	Бабуркина Ирина Васильевна
4.	Гудков Сергей Витальевич
5.	Дроздецкая Наталья Викторовна
6.	Катышев Сергей Владимирович
7.	Кудряшов Вадим Валерьевич
8.	Куликова Татьяна Александровна
9.	Кустов Григорий Михайлович
10.	Мосин Геннадий Иннокентьевич
11.	Нечаев Виталий Николаевич
12.	Ноздрин Сергей Александрович
13.	Овсянников Вадим Адольфович
14.	**Стасюлис Вадим Юрьевич**
15.	Стасюлис Дмитрий Вадимович
16.	Стасюлис Марина Геннадьевна
17.	Тимченко Вячеслав Викторович

Межрегиональная КА г. Москвы
(филиал № 34)

630099,г. Новосибирск, ул. Станиславского 29,а/я 329
Телефон: (383) 344-44-22

(регистрационный номер №54/44)

1.	Аширова Елена Станиславовна
2.	Воробьева Ольга Анатольевна
3.	**Коноплева Наталья Авксентьевна**
4.	Крестьянникова Наталья Михайловна
5.	Михайлов Александр Федорович
6.	Муранова Оксана Валентиновна

Межреспубликанская коллегия адвокатов Филиал адвокатская консультация № 95

630004, г. Новосибирск, ул. Сибирская, 15, офис 401
телефон: 221-89-76, 214-23-72

(регистрационный номер №54/45)

1.	Грачев Николай Николаевич
2.	Громоздин Сергей Алексеевич
3.	Громоздина Мария Владимировна
4.	Денисова Елена Васильевна
5.	Диулина Ольга Александровна
6.	Звонарев Евгений Александрович
7.	Ковалевская Наталья Ивановна
8.	Омельченко Ирина Геннадьевна
9.	Патрахина Елена Степановна
10.	**Уколова Римма Ивановна**

КА «Налоговая Адвокатура»

630112, г. Новосибирск, ул. Писарева 102, а/я 98
телефон: 3-25-40-01

(регистрационный номер №54/31)

1.	**Долматов Владимир Васильевич**
2.	Никифорова Татьяна Валерьевна

Некоммерческое партнерство Международная коллегия адвокатов «Новосибирск»

630559, НСО, р.п. Кольцово, д.5, офис 1 (подъезд №1)
телефон: 336-52-71

(регистрационный номер №54/51)

1.	Себелев Эдуард Валерьевич

Коллегия адвокатов «Ново-Николаевская»

630005, г. Новосибирск, ул. Державина, 59
телефон: 224-42-14

(регистрационный номер №54/444)

1.	**Власов Сергей Борисович**
2.	Гизе Антон Викторович

3.	Данилова Юлия Игоревна
4.	Дубков Василий Александрович
5.	Колядина Светлана Александровна
6.	Сорокин Сергей Александрович

НО Новосибирская городская коллегия адвокатов»

630049, г. Новосибирск, ул. Красный проспект, 157/1, офис 23
офис: 630102, г. Новосибирск, ул. Большевистская 43, строение 2
телефон: 211-94-10

(регистрационный номер №54/9)

1.	Болгарин Алексей Владимирович
2.	Жуков Михаил Владимирович
3.	Каюмова Елена Сергеевна
4..	Николаев Сергей Валерьевич
5.	Парначев Владимир Владимирович
6.	Пестов Алексей Владимирович
7.	Шиповалова Елена Николаевна

Некоммерческое партнерство «Новосибирская коллегия адвокатов Советского района»

630055, г. Новосибирск, ул. Муссы Джалиля, 11
телефон: 332-36-36

(регистрационный номер №54/23)

1.	Кузин Александр Александрович
2.	Милоенко Анастасия Юрьевна
3.	**Февралева Ирина Геннадьевна**

Некоммерческое партнерство «Новосибирская общегородская коллегия адвокатов» (НОКА)

630091, г. Новосибирск, ул. Советская, 62
телефон: 218-56-57; 217-22-97; 222-23-60

(регистрационный номер №54/39)

1.	Берчанская Евгения Иосифовна
2.	Белозерова Юлия Олеговна
3.	Браун Александра Владимировна
4.	Варгентина Зинаида Григорьевна

5.	Голуб Алексей Леонидович
6.	Данилова Алена Владимировна
7.	Доленко Николай Петрович
8.	Дьяченко Иван Иванович
9.	Ершова Наталья Валентиновна
10.	Жернавкова Светлана Васильевна
11.	Курилов Михаил Филиппович
12.	Лисова Евгения Валерьевна
13.	**Магда Галина Дмитриевна**
14.	Молькова Ирина Владимировна
15.	Неделько Владимир Григорьевич
16.	Павловский Виктор Владимирович
17.	Пряхина Ирина Анатольевна
18.	Самохвалова Ирина Прокопьевна

Новосибирская Международная Коллегия Адвокатов

630046, г. Новосибирск, ул. Первомайская 184, кв. 2
телефон: 337-23-90, 338-42-76

(регистрационный номер №54/33)

1.	Астанина Юлия Юрьевна
2.	Басова Светлана Васильевна
3.	Болдырева Инна Геннадьевна
4.	Матвеев Юрий Анатольевич
5.	Михайлов Павел Тимофеевич
6.	Соколов Сергей Валентинович
7.	**Ткаченко Светлана Михайловна**

Коллегия адвокатов «ПАРТНЕР»

г. Новосибирск, ул. Сибирская, 46, офис 54
телефон: 346-56-26

(регистрационный номер №54/48)

1.	Редько Наталья Леонидовна

Коллегия адвокатов «ПАТРОНУС»

630066, г. Новосибирск, ул. С.Кожевникова, 13 – 206
факт: 630024, г. Новосибирск, ул. Ватутина, 65
телефон: 314- 65-70

(регистрационный номер №54/12)

1.	Вишнякова Зинаида Ивановна
2.	Гурьянов Василий Иванович
3.	Денисов Владимир Васильевич
4.	**Курилов Сергей Филиппович**
5.	Муратов Виктор Иванович
6.	Огнев Виталий Викторович
7.	Тумко Ирина Владимировна
8.	Черемисин Владимир Николаевич
9.	Якушев Сергей Иванович

Коллегия адвокатов Новосибирской области «ПЕРВАЯ АДВОКАТСКАЯ КОЛЛЕГИЯ»

630091, г. Новосибирск, ул. Каменская, 78/2, офис 503
телефон/факс: 21-20-382

(регистрационный номер №54/27)

1.	Быковский Павел Юрьевич
2.	Варгентин Олег Гербнртович
3.	Логинов Борис Павлович
4.	**Пермякова Нина Константиновна**
5.	Шаметкина Ольга Ильинична

Коллегия адвокатов «ПОЛИС »

630099, г. Новосибирск, ул. Урицкого, 15
телефон: 210-38-95

(регистрационный номер №54/42)

1.	Благо Лидия Аполлоновна
2.	Вельчинский Николай Николаевич
3.	Захцер Александр Евгеньевич
4.	**Калачев Юрий Борисович**
5.	Книжин Михаил Александрович
6.	Монаенков Николай Иванович
7.	Назаров Роман Сергеевич

8.	Сережкин Евгений Никитович
9.	Шмелев Сергей Александрович

Коллегия адвокатов «ПРАВО»

630011, г. Новосибирск, ул. М. Горького 102
телефон: 223-35-29

(регистрационный номер №54/47)

1.	Анферова Елена Валерьевна
2.	Давыденко Андрей Валерьевич
3.	Кухаренко Валерий Петрович
4.	Огнева Ольга Владимировна
5.	Самков Александр Георгиевич
6.	Семиненко Александр Владиславович
7.	Синкина Наталья Викторовна
8.	**Ткаченко Сергей Юрьевич**
9.	Толстиков Сергей Анатольевич

Коллегия адвокатов «ПРОМЕТЕЙ» Новосибирской области

630102, г. Новосибирск – 102, а/я 152
телефон/факс: 218-40-51

(регистрационный номер №54/30)

1.	**Недбайкин Алексей Владимирович**
2.	Сабанов Павел Анатольевич
3.	Семушев Денис Владимирович

Сибирская региональная коллегия адвокатов

630007, г. Новосибирск, ул. Красный проспект, 24, кв. 4
телефон: 218-84-76, 218-84-77, факс: 218-84-78

(регистрационный номер №54/411)

1.	Бакулин Андрей Владимирович
2.	Кучковская Мария Александровна
3.	Савина (Пройдакова) Мария Анатольевна
4.	**Ягжева Ирина Александровна**

Коллегия адвокатов «СИБИРСКАЯ ЮРИДИЧЕСКАЯ КОНТОРА» Новосибирской области

630004, г. Новосибирск, ул. Революции, 6
телефон: 210-32-22; 210-18-60
юридический адрес: г. Новосибирск, Красный проспект, 77/б
телефон: 218-57-69, тел/факс: 218-58-08

(регистрационный номер №54/41)

1.	Головня Анна Владимировна
2.	**Гришакина Татьяна Валерьевна**
3.	Пепеляева Лиана Витальевна
4.	Пепеляева Тамара Константиновна

Некоммерческая организация Коллегия адвокатов «Славянский щит »

630099, г. Новосибирск, ул. Коммунистическая, 35, офис 203
Фактическое местонахождение:
630073, г. Новосибирск, ул. Блюхера, 73/1
телефон: 351-21-34

(регистрационный номер №54/410)

1.	Абакумов Валентин Степанович
2.	**Мушкарев Владимир Николаевич**

Коллегия адвокатов Новосибирской области «Советник»

630110, г. Новосибирск, ул. Б. Хмельницкого, 63/1
телефон: 8-913-710-16-48
(регистрационный номер №54/511)

1.	Мыльникова Лариса Викторовна
2.	**Юрганова Марина Николаевна**

Специализированная Коллегия адвокатов по обслуживанию органов военной юстиции и оказанию правовой помощи военнослужащим

630105, г. Новосибирск, ул. Линейная, 114,
630075, а/я 193
телефон: 225-35-35

(регистрационный номер №54/32)

1.	Барышников Андрей Борисович
2.	**Белов Владимир Алексеевич**
3.	Воробьева Ирина Владимировна
4.	Евтушенко Валерий Федорович
5.	Егоров Александр Михайлович
6.	Зеленева Наталья Леонидовна
7.	Кулешов Александр Александрович
8.	Кучевский Виктор Петрович
9.	Матошин Сергей Владимирович
10.	Михеенко Оксана Александровна
11.	Сковородкина Елена Павловна
12.	Юркин Валерий Борисович

Коллегия адвокатов «Форум»

630132, г. Новосибирск, ул. Нарымская, 20
телефон: 204-49-11

(регистрационный номер №54/36)

1.	Батков Александр Александрович
2.	Баткова Ольга Петровна
3.	Сахоненко Алексей Александрович
4.	Скорбов Константин Александрович
5.	Сорокин Николай Михайлович
6.	Тихонов Александр Александрович
7.	Тихонова Татьяна Владимировна
8.	**Яровой Павел Борисович**

Коллегия адвокатов «Частный консультант»

630099, г. Новосибирск, ул. Депутатская, 48
телефон: (383) 211-28-08, факс: (383) 211-28-07

(регистрационный номер №54/25)

1.	Суркова Галина Владимировна

Некоммерческая организация Коллегия адвокатов « ЭГИДА»

630128, г. Новосибирск, ул. Кутателадзе, 16а
телефон: 214-53-97, 8-913-912-53-97

(регистрационный номер №54/50)

1.	Борисенко Светлана Валентиновна
2.	Вьюн Валентина Сергеевна
3.	Григораш Николай Викторович
4.	Карпачева Эльвира Геннадьевна
5.	**Ларин Владимир Владимирович**
6.	Ларина Елена Евгеньевна
7.	Ляхова Наталья Алексеевна
8.	Ступин Вячеслав Гаврилович

Новосибирская областная Коллегия адвокатов «ЮВЭД»

630004, г. Новосибирск, ул. Сибирская, 31
телефон: 221-72-68

(регистрационный номер №54/4)

1.	Антонова Марина Викторовна
2.	Вечерков Кирилл Александрович
3.	Городецкий Геннадий Николаевич
4.	**Мешкова Мария Ивановна**
5.	Преснецова Валентина Ивановна
6.	Сидорова Валентина Васильевна
7.	Скарульский Иван Яковлевич
8.	Смирнов Евгений Васильевич
9.	Смирнов Игорь Валентинович
10.	Степанов Евгений Михайлович
11.	Суханова Галина Ивановна
12.	Титов Александр Викторович
13.	Чернышова Ирина Николаевна
14.	Южаков Александр Геннадьевич

Коллегия адвокатов «Юридический центр»

630099 г. Новосибирск, ул. Потанинская, 3
телефон: 222-59-45; 344-58-10
офис: г. Новосибирск, ул. Немировича-Данченко, 165, офис 614
телефон: 346-52-17

(регистрационный номер №54/43)

1.	Демидов Алексей Петрович
2.	Горбенко Максим Владимирович
3.	Гореница Мария Олеговна
4.	Кулакова Евгения Михайловна
5.	Неделькин Максим Юрьевич
6.	Овчинников Владимир Михайлович
7.	Савушкин Дмитрий Николаевич
8.	**Смолянинова Алла Васильевна**
9.	Строева Наталья Леонасовна
10.	Шихалева Лариса Федоровна

Коллегия адвокатов «Юста–Сибирь»

г. Новосибирск, ул. Красина 54, офис 406
телефон: 279-59-08

(регистрационный номер №54/37)

1.	Воронцов Алексей Валерьевич
2.	**Романенко Татьяна Владимировна**

Коллегия адвокатов БАРАБИНСКОГО района

632336, г. Барабинск, ул. Комарова, 23а
телефон: (383-61) 23-702

(регистрационный номер №54/52)

1.	Векшин Юрий Анатольевич
2.	Михайлов Сергей Александрович
3.	Нотова Галина Александровна
4.	**Первухина Нина Александровна**
5.	Саморуков Юрий Александрович
6.	Черных Ольга Викторовна
7.	Шейко Олег Александрович

Коллегия адвокатов г. БЕРДСКА

633190, г. Бердск, а/я 121
телефон: (383-41) 25-652

(регистрационный номер №54/53)

1.	Анохова Елена Владимировна
2.	Басова Лариса Олеговна
3.	Дернейко Виталий Владимирович
4.	Иванова Людмила Павловна
5.	Кисилев Илья Михайлович
6.	Корякина Людмила Анатольевна
7.	Миронов Юрий Константинович
8.	**Моисеевских Андрей Григорьевич**
9.	Падчеров Анатолий Николаевич
10.	Рябов Владимир Сергеевич
11.	Солдатов Анатолий Ильич
12.	Шатилова Ольга Юрьевна
13.	Ядыкина Галина Федоровна

Коллегия адвокатов «Восток»

633209, НСО, г. Искитим, 24, ул. Пушкина
телефон: (383-43) 2-36-61

(регистрационный номер №54/399)

1.	**Архипов Николай Витальевич**
2.	Гайвоненко Юрий Анатольевич
3.	Гынгазова Надежда Петровна
4.	Никитин Андрей Алексеевич
5.	Садыков Сабит Валиуллович
6.	Шевчук Сергей Степанович

Коллегия адвокатов ИСКИТИМСКОГО района

633210, г. Искитим, ул. Советская, 230
телефон: (383-43) 2-99-21

(регистрационный номер №54/54)

1.	Березкин Юрий Иванович
2.	Быкова Клавдия Яковлевна
3.	Верес Надежда Николаевна
4.	Вдовина Людмила Григорьевна

5.	Герман Виктор Викторович
6.	Ермаков Юрий Александрович
7.	Кальван Василий Николаевич
8.	Ламбаева Светлана Владимировна
9.	**Малафеева Татьяна Николаевна**
10.	Пустоветов Александр Леонидович
11.	Таловская Галина Васильевна
12.	Шипилин Игорь Николаевич
13.	Шишкина Наталья Викторовна
14.	Яминова Людмила Григорьевна

Коллегия адвокатов КОЛЫВАНСКОГО района

633160, р.п. Колывань
ул. Московская, 46
телефон: (383-52) 51-756

(регистрационный номер №54/55)

1.	**Ермаков Валерий Павлович**
2.	Ермаков Александр Валерьевич
3.	Плисецкая Оксана Владимировна

КРАСНОЗЕРСКАЯ Коллегия адвокатов

632902, р.п. Краснозерское, ул. Мира, 2
телефон: (383-57) 42-477

(регистрационный номер №54/56)

1.	Бабичев Валерий Иванович
2.	Мурзинцев Александр Кузьмич
3.	Свитченко Александр Васильевич
4.	**Щеглов Федор Тимофеевич**

Коллегия адвокатов КУЙБЫШЕВСКОГО района

632350, г. Куйбышев. ул. Краскома, 27
телефон: (383-62) 50-984, 50-840

(регистрационный номер №54/57)

1.	Бубенов Роман Николаевич
2.	Кириченов Константин Валерьевич
3.	Малкерова Надежда Леонидовна

4.	Мацкевич Антонина Александровна
5.	Пинтусов Александр Петрович
6.	Рудаков Юрий Александрович
7.	**Ситчихина Людмила Константиновна**
8.	Стафиевская Раиса Степановна
9.	Сухоцкая Татьяна Федоровна

Коллегия адвокатов ЧЕРЕПАНОВСКОГО района

633510, г.Черепаново. ул. Республиканская, 47а
телефон: (383-45) 22-619

(регистрационный номер №54/59)

1.	Власенко Евгений Владимирович
2.	**Грибанов Евгений Викторович**
3.	Гринкевич Анатолий Иванович
4.	Катасонов Сергей Алексеевич
5.	Нарыкова Зинаида Алексеевна
6.	Сидилев Виталий Федорович

Коллегия адвокатов ЧУЛЫМСКОГО района

632560, г. Чулым, ул. Чулымская, 45
телефон: (383-50) 21-556

(регистрационный номер №54/60)

1.	Нечепуренко Олеся Анатольевна
2.	Ромасюк Лидия Федоровна
3.	Смушкова Ирина Александровна
4.	Халипа Александр Владимирович
5.	**Шемитова Оксана Викторовна**

Р Е Е С Т Р
Адвокатских кабинетов Адвокатской палаты Новосибирской области по состоянию на 1 ноября 2008 г.

(Город)

№ п/п	Реестровый №	Ф.И.О.	Адрес	Телефон
1.	54/3 **(54/62)**	**Аборин** Валерий Павлович	Офис: г. Новосибирск, ул.Блюхера, 73/1	355-44-88 89030498785
2.	54/10 **(54/64)**	**Акиньшин** Владимир Васильевич	офис: г. Новосибирск, ул. Октябрьская, 24, кв. 10	337-97-48 89139391536
3.	54/926 **(54/65)**	**Александрова** Оксана Александровна	офис: г. Новосибирск, ул. С-Гвардейцев, 56, кв. 87	89139296888
4.	54/12 **(54/66)**	**Алексеев** Александр Леонидович	630111, г.Новосибирск, ул.Кропоткина, 203	291-24-42
5.	54/14 **(54/67)**	**Алексеева** Тамара Геннадьевна	630039,г.Новосибирск, ул.Автогенная, 146, кв. 8	355-47-65 89139257355
6.	54/808 **(54/510)**	**Алексейцев** Олег Иванович	г. Новосибирск, ул. Титова, 25, кв. 32	89130023989
7.	54/15 **(54/68)**	**Алехин** Вадим Анатольевич	630089,г. Новосибирск, ул. Лежена, 30/1, кв. 69 офис: 630073, г. Новосибирск, ул. Блюхера, д. 31, кв. 62	355-47-55 с. 213-99-15
8.	54/16 **(54/69)**	**Алешина** Людмила Геннадьевна	офис: г. Новосибирск, ул. М.Горького, 102	218-38-25 223-35-29 89039056945
9.	54/25 **(54/70)**	**Арапов** Сергей Николаевич	630121,г.Новосибирск, ул. Выборная, 131, кв. 41	268-22-71 89139092074 ст.083 (аб.10222)
10.	54/1123 **(54/465)**	**Бабарыкин** Юрий Алексеевич	630534, НСО, Новосибирский район, с. Мочище, ул. Рабочая, 3, кв. 2	89232363215

11.	54/1188 **(54/502)**	**Бабкина** Виктория Михайловна	630132, г. Новосибирск ул. Нарымская, 23, офис 37	354-06-99 89039041081
12.	54/34 **(54/71**)	**Багрец** Наталья Михайловна	630037, г.Новосибирск, ул. Героев революции, 12/1, кв. 48	337-06-95 с.291-53-03
13.	54/35 **(54/72)**	**Багрец** Ольга Михайловна	630037, г.Новосибирск, ул.Героев революции, 12/1, кв. 48	337-06-95 89139267996
14.	54/43 **(54/73)**	**Бандура** Владимир Алексеевич	630087, г.Новосибирск, ул.Немировича-Данченко, 167, офис 223	277-85-85 346-58-86 89139140055
15.	54/895 **(54/74)**	**Башковский** Яков Анатольевич	офис: г. Новосибирск, пр. Дзержинского, 67, к. 69	279-62-33 89139066800
16.	54/52 **(54/75)**	**Бегченкова** Ольга Ивановна	Кор.адрес: 630054, г.Новосибирск, ул.Плахотного, 27/1, офис 414	354-81-73 21-05-504
17.	54/53 **(54/76)**	**Бекетов** Сергей Александрович	630112,г.Новосибирск, ул.Гоголя, 180, кв. 5 офис: 630051, г. Новосибирск, пр. Дзержинского, 67, к. 69	279-62-33 89039382142
18.	54/1122 **(54/469)**	**Белоусов** Андрей Германович	630099, г. Новосибирск, ул. Орджоникидзе, 33, кв. 81 ABelousov07@mail.ru	89618720572 222-14-12
19.	54/820 **(54/77)**	**Белоусова** Елена Анатольевна	г. Новосибирск, ул. Ленина 53, кв. 2	218-24-62 89139250913
20.	54/936 **(54/78)**	**Беляев** Андрей Владимирович	Офис: 630051, г. Новосибирск, пр. Дзержинского, 67, к. 69	279-62-33 89232400838
21.	54/65 **(54/80)**	**Благо** Владимир Викторович	НСО, Новосибирский район, МО Барышевский Сельсовет Индивидуальное жилье ОАО «Велес» участок 185	89139874874
22.	54/1076 **(54/422)**	**Блинов** Александр Владимирович	630082, г. Новосибирск, ул. Д. Ковальчук, 91, кв. 189	89137393517 225-75-17

23.	54/1185 **(54/501)**	**Богачева-Прокофьева** Алиса Анатольевна	г. Новосибирск, ул. Вяземская, 2-59	332-65-20 89137634605
24.	54/1039 **(54/445)**	**Бойко** Татьяна Андреевна	г. Новосибирск, ул. Писарева, 102, офис 804, 803	214-94-14
25.	54/1045 **(54/403)**	**Бойков** Алексей Александрович	г. Новосибирск, ул. Титова, 198	214-12-98 350-31-47
26.	54/76 **(54/82)**	**Бородина** Любовь Александровна	г.Новосибирск-5, ул.Мичурина, 18/1-5	211-26-35
27.	54/860 **(54/328)**	**Буковская** Ольга Борисовна	630501, НСО, р.п. Краснообск, 5, кв. 206	348-05-55 89139117943
28.	54/84 **(54/500)**	**Бунькова** Марина Тевьевна	г Новосибирск, ул. Железнодорожная, 6/2, кв. 66	220-54-80 211-30-85 89134573008
29.	54/87 **(54/455)**	**Бутова** Елена Ефимовна	630004, г. Новосибирск, Вокзальная магистраль, 11, кв. 121	210-39-66 89139473356
30.	54/93 **(54/85)**	**Вайгель** Инна Александровна	Офис: г.Новосибирск ул.К.Маркса, 30,офис 425а	211-91-84 89029230292
31.	54/98 **(54/88)**	**Васильченко** Игорь Евгеньевич	офис: 630005, а/я 208, г.Новосибирск ул. Достоевского, 58, офис 601	362-04-52 с. 213-51-18
32.	54/102 **(54/89)**	**Верба** Роман Игоревич	630112,г.Новосибирск, ул.Селезнева, 50-37	224-37-50 с.291-33-91
33.	54/105 **(54/90)**	**Виноградов** Сергей Анатольевич	630106 г.Новосибирск, ул. Громова, 5, кв. 67	342-04-95
34.	54/1049 **(54/404)**	**Витчиков** Юрий Анатольевич	630004, г. Новосибирск, Проспект Димитрова, 9, кв. 79	279-62-33 89232226677
35.	54/107 **(54/91)**	**Вихарев** Валерий Анатольевич	630049,г.Новосибирск, Красный проспект, 186, кв. 27 а/я 256	226-27-18 236-57-49 89039019427

36.	54/110 **(54/93)**	**Власова** Галина Петровна	630060, г. Новосибирск, ул. Экваторная, 15	213-96-27 334-81-27
37.	54/962 **(54/94)**	**Войцехович** Сергей Андреевич	630036, г. Новосибирск, ул. Киевская, 11,кв. 54	341-90-49 89139341285
38.	54/852 **(54/95)**	**Волков** Валерий Иванович	630070, г.Новосибирск, ул. Блюхера, 59, кв. 34	346-93-33 89039062245
39.	54/122 **(54/97)**	**Гаврилов** Валерий Васильевич	630089, г.Новосибирск, ул. Б.Богаткова, 177, кв. 131	260-32-46
40.	54/123 **(54/96)**	**Гаврилова** Анна Анатольевна	630017, г. Новосибирск, ул. Б. Богаткова, 147, кв. 5	260-11-02
41.	54/128 **(395)**	**Герасимов** Владимир Иванович	630132, г. Новосибирск, ул. Железнодорожная, 6/1, кв. 191	220-20-41 89139486418
42.	54/130 **(54/98)**	**Гиревой** Сергей Александрович	наименование кабинета «ИСТЕБЛИШМЕНТ» Офис: 630049, г. Новосибирск, ул. Линейная, 41	214-27-05 225-99-16 226-61-79
43.	54/133 **(54/99)**	**Голобородько** Надежда Викторовна	630054,г.Новосибирск, ул. Станиславского, 21, кв. 71	343-72-12 89139320341
44.	54/139 **(54/101)**	**Горб** Елена Владимировна	630087, г. Новосибирск, ул. Тульская, 84, кв. 34	291-30-39 314-01-49
45.	54/884 **(54/103)**	**Гребенщиков** Сергей Валентинович	630063,г. Новосибирск, ул. Лескова, 280, кв. 64, а/я 85	89132012106
46.	54/148 **(54/104)**	**Гребнева** Ирина Геннадьевна	офис: ул. Семьи Шамшиных, 18/1, офис 7	202-01-65 202-03-10
47.	54/152 **(54/105)**	**Григорьев** Геннадий Анатольевич	г.Новосибирск, м-он Горский, 52, кв. 81	351-77-81 292-01-16
48.	54/159 **(54/106)**	**Губанова** Ольга Валерьевна	630119, г.Новосибирск, ул. Зорге, 151, кв. 90	89039011326

49.	54/164 **(54/107)**	**Гусаревич** Валентина Николаевна	Офис:630106, г.Новосибирск, ул. Громова, 18	352-54-50 342-20-70
50.	54/1019 **(54/379)**	**Данилин** Юрий Константинович	630075, г. Новосибирск, ул. Народная, 15, кв. 45	276-31-94 89139223522
51.	54/803 **(54/108)**	**Даниличев** Евгений Алексеевич	офис: 630004, а/я 210, г. Новосибирск, ул. М. Горького, 39, офис 312	213-78-76
52.	54/171 **(54/109)**	**Демиденко** Валентин Васильевич	г. Новосибирск, ул.Писарева, 1, каб. 216	348-39-82 221-54-11 89138966633
53.	54/1008 **(54/376)**	**Демченко** Ольга Ивановна	Офис: г. Новосибирск, Комсомольский пр-кт, 4	220-50-31
54.	54/172 **(54/112)**	**Денисенко** Евгений Александрович	Офис: г.Новосибирск, ул. К.Маркса, 30 офис 425а	359-32-77 211-91-84
55.	54/928 **(54/113)**	**Дмитриевцев** Константин Николаевич	630051, НСО, Новосибирский район, п. Краснообск, 8, кв. 189	348-73-89
56.	54/1175 **(54/490)**	**Дмитриевцева** Елена Валерьевна	офис: г. Новосибирск, ул. Мичурина, 12а	348-29-81 299-43-78 291-19-20
57.	54/177 **(54/114)**	**Добролюбов** Илья Иванович	630008 г. Новосибирск, ул. Ленинградская, 149, кв.163	262-36-06 291-66-22
58.	54/1193 **(54/509)**	**Долгая** Наталья Дмитриевна	630054, г. Новосибирск, ул. Титова, 11, кв. 22 advocat.help@gmail.com.	89133963600 89139215636
59.	5/1060 **(54/408)**	**Доцяк** Богдан Игоревич	Офис: г. Новосибирск, ул. Тайгинская, 26, кв. 42	89139428396
60.	54/189 **(54/442)**	**Дутикова** Татьяна Петровна	630105, г. Новосибирск, ул. Кропоткина, 127, кв. 403	225-23-83 89134648638
61.	54/194 **(54/118)**	**Ельников** Виктор Михайлович	г. Новосибирск, ул. Народная, 13/1, кв. 45	276-09-47

62.	54/1031 **(54/386)**	**Еремеев** Вячеслав Валерьевич	г. Новосибирск, ул. Дуси Ковальчук, 258, кв. 230	228-27-33 89137861055
63.	54/208 **(54/120)**	**Жехованова** Татьяна Германовна	630102 г.Новосибирск, ул. Блюхера, 15, кв. 4	354-63-19 89139269383
64.	54/212 **(54/122)**	**Журавский** Станислав Оскарович	630099, г. Новосибирск, ул. Советская, 65	222-40-92
65.	54/222 **(54/124)**	**Зеленская** Ирина Викторовна	Офис:630099, г.Новосибирск, Красный проспект, 35, офис 1, для корресп.: 630089, г. Новосибирск – 89 а/я 143	89139015657
66.	54/226 **(54/125)**	**Зильберов** Леонид Семенович	Офис: г. Новосибирск, ул. С-Щедрина, 1	314-83-65 89137267770 89137104444 89232325333 222-23-60
67.	54/227 **(54/126)**	**Зимин** Николай Федорович	630136, г. Новосибирск, ул. Троллейная 18, кв. 137, а/я 199	350-33-97 89039340254
68.	54/229 **(54/127)**	**Злобин** Андрей Николаевич	Офис: 630051, г. Новосибирск, пр. Дзержинского, 67, к. 69	347-60-60 279-62-33 89139117304
69.	54/240 **(54/130)**	**Иванова** Нина Викторовна	г.Новосибирск-112, пр. Дзержинского, 4, кв. 11	279-47-74 с. 214-34-79
70.	54/244 **(54/131)**	**Ивкин** Виталий Николаевич	Офис: 630106, г.Новосибирск, ул.Громова, 18	215-24-47 342-20-70
71.	54/1130 **(54/466)**	**Идрисов** Магомед Геннадьевич	630087, г. Новосибирск, пр. Карла Маркса, 30/1- 339 paritet nsk@mail.ru	238-03-32 89607854456
72.	54/247 **(54/471)**	**Ипатов** Сергей Данилович	630501, Новосибирский район, пос. Краснообск, 27, кв. 4	89231456624
73.	54/248	**Исаков** Александр Семенович	630007, г. Новосибирск, ул. Октябрьская, 40, кв. 43	89139114313

74.	54/829 **(54/132)**	**Калинин** Александр Александрович	630004,, г. Новосибирск, ул.Вокзальная магистраль, 8/2, кв. 32	218-35-29 294-68-89 89139247041
75.	54/264 **(54/133)**	**Карагодина** Валентина Сергеевна	Офис: 630024, г.Новосибирск, ул.Бурденко, 6	353-41-25
76.	54/1115 **(54/462)**	**Кареба** Лилия Анатольевна	г. Новосибирск, ул. Д. Ковальчук, 173, кв. 37	203-43-28 89159585739
77.	54/268 **(54/134)**	**Картушина** Ольга Ильинична	г. Новосибирск, ул. Революции, 6, кв. 128 Офис: г. Новосибирск, ул. Салтыкова-Щедрина, 1	223-04-49 222-23-60 89139879531
78.	54/569 **(54/135)**	**Карунная** Яна Александровна	Офис: г. Новосибирск, ул. Салтыкова-Щедрина, 1	222-23-60 89139112631
79.	54/272 **(54/136)**	**Квитко** Анатолий Иванович	Офис: г. Новосибирск, ул. Чернышевский спуск, 12,	220-60-04
80.	54/273 **(54/380)**	**Кильчичаков** Александр Всеволодович	г. Новосибирск, ул. Ивачева, 16, кв. 8 e-mail: sasc 75@ mail.ru.	222-51-09 350-31-47 89139256045
81.	54/858 **(54/345**)	**Киселева** Татьяна Сергеевна	НСО, Новосибирский р-н, с. Марусино, ул. Больничная, 10, кв. 2	89139219530
82.	54/281 **(54/137)**	**Кляшторный** Альберт Владимирович	630078, г.Новосибирск, ул. Котовского, 9, кв.1	351-32-46
83.	54/284 **(54/138)**	**Кобзев** Владимир Григорьевич	Офис: 630007, г. Новосибирск, ул. Свердлова 13 почтовый адрес: 630123, г. Новосибирск, а/я 162 Email-advokat-kobzev@mail.ru	228-04-32 с. 359-39-99
84.	54/1152 **(54/481)**	**Ковалева** Ольга Викторовна	г. Новосибирск, ул. Петухова, 55/1, кв. 49	89133991904
85.	54/919 **(54/401)**	**Колбаса** Вадим Васильевич	г. Новосибирск, ул. Узорная, 8, кв. 3	89059564237

86.	54/293 **(54/142)**	**Колесникова** Людмила Викторовна	630089, г. Новосибирск, ул.А.Лежена, 18/1, кв. 174	211-80-40
87.	54/294 **(54/143)**	**Колесниченко** Нина Карповна	Офис: г.Новосибирск, ул. С-Щедрина, 1	351-24-42 222-23-60
88.	54/944 **(54/144)**	**Комкова** Марина Евгеньевна	г. Новосибирск, ул. Серебренниковская, 4/1, кв. 306	264-42-37 89138991705
89.	54/1104 **(54/488)**	**Кондратенко** Вадим Вадимович	г. Новосибирск, ул. Б. Богаткова, 208, кв. 92	211-76-24 89139598936
90.	54/871 **(54/146)**	**Коптева** Наталья Павловна	офис:630132, г. Новосибирск, ул. Железнодорожная, 12/1, офис 503 Эл. почта: 3630503@mail.ru	с. 292-00-67 224-66-63 279-62-33 363-05-03
91.	54/1150 **(54/479)**	**Корженкова** Ирина Геннадьевна	офис: 630091, г. Новосибирск, ул. Мичурина, 12а Эл. почта: korzhenkova@ngs.ru	89134848489
92.	54/311 **(54/418)**	**Корниенко** Татьяна Алексеевна	НСО, с. Барышево, ул. Ленина, 18	336-52-71 89139231656
93.	54/317 **(54/147)**	**Косачев** Николай Леонидович	Офис:630132, г.Новосибирск, пр. Димитрова, 17, офис 61	221-72-65
94.	54/327 **(54/427)**	**Красиков** Евгений Александрович	630107, г. Новосибирск, ул. Связистов, 141, кв. 122	356-21-02 ф. 226-73-14 89139264010
95.	54/341 **(54/149)**	**Куканов** Виктор Владимирович	630112, Новосибирск, ул.С. Шамшиных, 18/1, кв. 4	202-04-10 89139056176
96.	54/342 **(54/150)**	**Кукуев** Анатолий Васильевич	630005, г.Новосибирск, ул. Крылова, 48, кв. 48	340-87-50 89139056175
97.	54/864 **(54/151)**	**Куликова** Елена Викторовна	офис: 630099, ул. Советская, 65 «Частное право»	д. 220-13-41 р. 222-11-07 222-12-03
98.	54/359 **(54/434)**	**Ленков** Юрий Васильевич	630112, г. Новосибирск, ул. Фрунзе, 59/2, кв. 64	211-48-14 89232234973

99.	54/360 **(54/152)**	**Ленкова** Галина Яковлевна	630100, г.Новосибирск, ул. Станиславского, 7 кв. 37а	353-92-93 89139436410
100.	54/867 **(54/153)**	**Ленских** Игорь Валентинович	630128 г.Новосибирск, ул. Демакова, 14, кв. 19	332-68-39 89139862877
101.	54/362 **(54/154)**	**Леонтовский** Виктор Владимирович	Офис: 630051, г.Новосибирск, пр. Дзержинского 67, к. 69	276-97-42 279-62-33 89139290728
102.	54/363 **(54/155)**	**Лескова** Галина Алексеевна	Офис: г.Новосибирск, ул. Муссы Джалиля, 4, офис 612	339-15-02
103.	54/1011 **(54/156)**	**Ловкова** Елена Викторовна	Офис: 630017, г. Новосибирск, ул. Гаранина, 15	260-13-00 89139875112
104.	54/850 **(54/157)**	**Лочканов** Дмитрий Иванович	Офис: г. Новосибирск, пр. Дзержинского, 67, кв. 69	279-62-33 89039065223
105.	54/367 **(54/448)**	**Лукьянов** Дмитрий Федорович	630102, г. Новосибирск, ул. Сакко и Ванцетти, 46, кв. 54	266-51-07 292-45-30
106.	54/368 **(54/158)**	**Лукьянов** Федор Григорьевич	630102, г.Новосибирск, ул. Сакко и Ванцетти, 46, кв. 54	266-91-79 291-65-37
107.	54/843 **(54/437)**	**Майкова** Марина Егоровна	630005, г. Новосибирск, ул. Ипподромская, 31, кв. 160	292-57-14
108.	54/378 **(54/159)**	**Макаров** Георгий Анатольевич	офис: 630133, г.Новосибирск, ул.Высоцкого, 46, кв. 80	89138910306
109.	54/1020 **(54/468)**	**Максимов** Георгий Александрович	630117, г. Новосибирск, ул. Российская, 3	89059526074
110.	54/1053 **(54/405)**	**Максимова** Валентина Валерьевна	офис: г. Новосибирск, ул. Есенина, 3/1	264-16-41 89139495010
111.	54/1168 **(54/485)**	**Малетин** Сергей Васильевич	630057, г. Новосибирск, ул. Варшавская, 11, кв. 56	Факс 34-53-256 89139186278

112.	54/885 **(54/160)**	**Мальков** Вячеслав Дмитриевич	г.Новосибирск, Комсомольский проспект, 4	220-50-31 89039019821
113.	54/1074 **(54/424)**	**Маресев** Антон Николаевич	офис: 63102, г. Новосибирск, ул. Зыряновская, 55, к. 1	290-96-18 291-78-28 факс 206-15-85
114.	54/387 **(54/161)**	**Марин** Борис Михайлович	630009, г.Новосибирск, ул. Якушева 142, кв.9, п/о 630084 а/я 88	271-22-03 89139422986
115.	54/388 **(54/162)**	**Марковский** Олег Николаевич	Офис: г.Новосибирск, ул.Горького, 102	223-35-29 89232413366
116.	54/1120 **(54/459)**	**Матлахов** Алексей Анатольевич	630099, г. Новосибирск, Красный проспект23	222-01-78 89139453686
117.	54/1017 **(54/378)**	**Медведев** Алексей Александрович	г. Новосибирск, ул. Иванова 32а, кв. 5	330-78-72
118.	54/1033 **(54/393)**	**Мезенцев** Сергей Юрьевич	г. Новосибирск, ул. Советская, 97, общ. Офис: 630099, г. Новосибирск, ул. Трудовая, 15, 129	222-68-43 26-30-867
119.	54/408 **(54/165)**	**Мирошкина** Елена Евгеньевна	офис: , г.Новосибирск, ул. Молодости, 21/1	306-47-78 345-13-44
120.	54/427 **(54/166)**	**Мороз** Марина Александровна	630108 г. Новосибирск, ул. Широкая, 7, кв. 62	353-66-00 89039970163
121.	54/431 **(54/167)**	**Морозова** Александра Петровна	630124, г.Новосибирск, ул. Толбухина, 27/1 кв. 115	261-31-60
122.	54/444 **(54/170)**	**Назипов** Рафаил Вагизович	Офис: г. Новосибирск, ул. Пархоменко, 90 кв. 112	275-93-96 89139298203
123.	54/1009 **(54/171)**	**Назипова** Светлана Владимировна	г. Новосибирск, ул. Шевченко, 35, кв. 107	210-02-58 89069076348
124.	54/446 **(54/172)**	**Неганова** Ирина Брониславовна	630102, г.Новосибирск, ул. Зыряновская, 119	266-35-05

125.	54/986 **(54/173)**	**Некрасова** Виктория Юрьевна	633001, г. Новосибирск, ул. Ельцовская, 20, кв. 56	214-30-15
126.	54/449 **(54/174)**	**Нестеров** Сергей Николаевич	Офис: 630112, г.Новосибирск, ул. Фрунзе, 57а, кв. 48	211-50-19
127.	54/1083 **(54/486)**	**Новикова** Светлана Вадимовна	г. Новосибирск, ул. Крылова 41, кв. 145	89137368504
128.	54/460 **(54/176)**	**Новицкий** Олег Жанович	630005, г.Новосибирск, ул. О.Жилиной 73, кв. 92	224-60-44 89231565745
129.	54/1107 **(54/453)**	**Носова** Ирина Валерьевна	г. Новосибирск, Крашенинни- кова, 3, офис 306	Факс 355-99-56 304-08-45 89231307875
130.	54/960 **(54/123)**	**Орихавац** (Захарова) Лариса Павловна	Офис: 630001, г. Новосибирск, ул. Сухарная, 35 Почта: ООО «ТПФ РОТОР-С» адвокату Захаровой Л.П.	214-60-30 Факс 225-07-30
131.	54/1103 **(54/446)**	**Панюков** Валерий Иванович	630046, г. Новосибирск, ул. Физкультурная, 8, кв. 30	89059801573
132.	54/903	**Папилин** Андрей Викторович	г. Новосибирск, ул. Селезнева 50, кв. 69	224-19-36
133.	54/1028 **(54/384)**	**Пасюк** Александр Алексеевич	офис: 630087, г. Новосибирск, ул. Немировича-Данченко, 167, офис 223	д. 211-59-58 р. 346-58-86 89139870551
134.	54/480 **(54/178)**	**Пащенко** Валерий Николаевич	636136, г.Новосибирск, ул. Новосибирская, 9 кв. 9, а/я 81	340-03-64
135.	54/836 **(54/179)**	**Певзнер** Михаил Михайлович	Офис: 630051, г. Новосибирск, пр. Дзержинского, 67, к. 69	89039977681 279-62-33
136.	54/488 **(54/180)**	**Перфильев** Дмитрий Валерьевич	Офис:630132 г.Новосибирск, ул. Челюскинцев, 71 ПД ПСК Лауда	Факс 220-40-25 213-55-89
137.	54/493 **(54/181)**	**Петухова** Анжела Николаевна	630049, г.Новосибирск, Красный проспект, 218 кв. 6	228-18-78 с.213-18-01

138.	54/502 **(54/182)**	**Плевин** Александр Игоревич	Офис: 630102, г.Новосибирск, ул. Большевистская, 43	269-31-48 269-39-75 269-32-00 с.359-88-02
139.	54/879 **(54/183)**	**Плевин** Максим Александрович	Офис: 630102, г. Новосибирск, ул. Большевистская, 43	Факс 269-32-00 с.292-59-81
140.	54/932 **(54/184)**	**Плотников** Алексей Дмитриевич	Офис: 630051, г. Новосибирск, пр. Дзержинского, 67, к. 69	272-11-66 279-62-33 89139516296
141.	54/509 **(54/487)**	**Половинко** Анатолий Иванович	630066, г. Новосибирск, ул. Чемская, 24, кв. 114	347-59-37 89139000530
142.	54/1146 **(54/477)**	**Половинко** Светлана Юрьевна	630066, г. Новосибирск, ул. Чемская, 24, кв. 130	347-59-37
143.	54/511 **(54/185)**	**Поляков** Вадим Игоревич	Офис: 630087, г. Новосибирск, ул. Немировича-Данченко, 167, офис 223	260-55-78 346-58-86
144.	54/1186 **(54/508)**	**Пономаренко** Лариса Асланбековна	г. Новосибирск, ул. Дачная, 19, кв. 10	225-37-31 89039311496
145.	54/512 **(54/186)**	**Попов** Виталий Анатольевич	630501, НСО, г. Новосибирск, п.г.т. Краснообск, 3, к. 42	348-35-66 с.292-88-60
146.	54/822 **(54/187)**	**Поручаев** Владимир Викторович	Офис: 630083, г. Новосибирск, ул. Большевистская, 145, кв. 2	261-46-41 269-03-34
147.	54/514 **(54/188)**	**Потапов** Павел Викторович	630071, г.Новосибирск, ул. Колхидская, 15, кв. 14	350-26-78 350-31-47
148.	54/517 **(54/189)**	**Преснецов** Денис Валерьевич	г. Новосибирск, ул. Ватутина, 51, кв. 39	89139246204
149.	54/525 **(54/190)**	**Пузакин** Сергей Николаевич	Офис: 630099, г.Новосибирск, ул.Горького, 102 к. 16	21-80-739 89607933249
150.	54/1090 **(54/433)**	**Путилова** Марина Петровна	Офис: г. Новосибирск, м-он Горский, 72, кв. 106	89139870924

151.	54/534 **(54/191)**	**Рафиков** Борис Римович	630100, г.Новосибирск, ул. Пархоменко, 4, кв. 75	331-30-57
152.	54/536 **(54/192)**	**Редчиц** Тамара Николаевна	630124, г.Новосибирск, ул. Доватора, 35, кв. 87	261-89-85
153.	54/539 **(54/456)**	**Рещиков** Виктор Гаврилович	г. Новосибирск, ул. Троллейная, 132, кв. 100	356-48-11 89139072223
154.	54/894 **(54/194)**	**Рогова** Елена Георгиевна	630090, г. Новосибирск, ул. Пирогова, 22, кв. 18	339-71-61 89139359200
155.	54/832 **(54/195)**	**Рогожникова** Татьяна Борисовна	630112, г.Новосибирск, ул. Селезнева, 52 кв. 149	224-81-58
156.	54/906 **(54/196)**	**Романова** Ирина Андреевна	Офис: г.Новосибирск, ул. Романова, 28	292-55-26 Факс 222-47-53
157.	54/1177 **(54/491)**	**Рубцов** Вадим Николаевич	НСО, п. Кольцово, 30, кв.10	33-66-293 89175473998
158.	54/546 **(54/197)**	**Рубцова** Наталья Васильевна	Офис: 630004, г. Новосибирск, ул. Ленина, 30/2, кв. 14	218-28-71 89139143453
159.	54/965 **(54/213)**	**Рубцова** (Флейшман) Юлия Эдуардовна	Офис: г. Новосибирск, ул.Салтыкова-Щедрина, 1	222-23-60 89139214929
160.	54/548 **(54/198)**	**Рудой** Богдан Михайлович	630055, г.Новосибирск, ул.Героев Труда, 35а, кв.78	336-04-31
161.	54/1154	**Савчук** Ольга Ивановна	г. Новосибирск, ул. Депутатская, 60, кв.18	223-27-38 89139140460
162.	54/1040 **(54/398)**	**Салапанов** Виктор Рафаильевич	630132, г. Новосибирск, ул. 1905 года 59, офис 26	220-17-58
163.	54/1098 **(54/441)**	**Самохвалов** Геннадий Александрович	630132, г. Новосибирск, ул. 1905 года, д. 83, кв. 2	89132038495

164.	54/900 **(54/347)**	**Сахарова** Марина Николаевна	Офис: г. Новосибирск, ул. Мичурина 12а, офис 207	266-89-84 89232487562 89137595249 201-15-80
165.	54/975 **(54/200)**	**Свириденкова** Олеся Петровна	Офис: г. Новосибирск, ул. Державина, 28, к. 202	89139112999 211-95-00
166.	54/571 **(54/201)**	**Селезнева** Татьяна Алексеевна	Офис: 630099, г.Новосибирск, ул.Советская, 65	Факс 222-40-92
167.	54/576 **(54/203)**	**Семушина** Татьяна Витальевна	630105, г. Новосибирск, Красный проспект, 102/3, кв. 57, а/я 467	343-89-26 225-22-15 с. 359-66-38
168.	54/976 **(54/423)**	**Сивохин** Лев Александрович	г. Новосибирск, ул. Ватутина, 23, кв. 65	346-68-72 89059568551
169.	54/912 **(54/204)**	**Синицин** Роман Николаевич	офис: г. Новосибирск, пр. Дзержинского, 67, к. 69	89232451214 279-62-33
170.	54/592 **(54/206)**	**Ситчихин** Евгений Владимирович	г. Новосибирск, ул. Жуковского, 105/2, кв. 2	225-60-25 89138909905
171.	54/597 **(54/207)**	**Скокленко** Александр Иванович	630112, г. Новосибирск, ул. Ипподромская, 32, кв. 28	211-06-30, с. 214-15-54
172.	54/601 **(54/209)**	**Скрябин** Ярослав Владимирович	630008, г.Новосибирск, ул. Толстого 3, кв. 211	218-04-23, 89618740480
173.	54/608 **(54/210)**	**Сниккарс** Маргарита Алексеевна	630091, г.Новосибирск, ул. Советская, 56, кв. 34	217-24-01 с. 331-45-41
174.	54/823 **(54/211)**	**Соловей** Геннадий Константинович	630083, г.Новосибирск, ул. Большевистская, 145-2	332-91-40 269-03-34
175.	54/929 **(54/212)**	**Соловьев** Олег Владимирович	Офис: 630099, г .Новосибирск, ул. Октябрьская, 45а	28-42-31 89139204497
176.	54/1089 **(54/435)**	**Солодкова** Елена Владимировна	630056, г. Новосибирск, ул. Молодости, 21, кв. 2	659-65-18

177.	54/619 **(54/214)**	**Старкина** Елена Викторовна	630099, г.Новосибирск, ул. Революции, 6 к. 278	210-36-36 89039033975
178.	54/621 **(54/461)**	**Старцева** Виктория Владимировна	630126, г. Новосибирск, ул. Выборная 125/2, кв. 39	269-28-27 89039349335
179.	54/627 **(54/215)**	**Столярова** Галина Владимировна	Офис: 630073, г. Новосибирск, ул. Блюхера, 31, кв. 62	267-63-33 355-47-55
180.	54/875 **(54/355)**	**Стребко** Елена Геннадьевна	Офис: г. Новосибирск, ул. М. Горького, 102	212-95-66 223-35-29
181.	54/1099 **(54/470)**	**Суворова** Вероника Владимировна	630082, г. Новосибирск, ул. Дачная, 23/3, кв. 56	225-45-07 222-59-49 89137133081
182.	54/953 **(54/216)**	**Суслова** Ирина Владимировна	630001, г. Новосибирск, ул. Сухарная, 78, кв. 92	220-98-39 89039025701
183.	54/841 **(54/217)**	**Сухих** Надежда Борисовна	630097, г. Новосибирск, ул. Немировича-Данченко, 30/2, кв. 39	344-30-93 89039025388
184.	54/636 **(54/218)**	**Сухорукова** Галина Михайловна	Офис: 630007, г. Новосибирск, ул. Фрунзе, 96, офис 705	224-45-47 89139132608
185.	54/642 **(54/219)**	**Тен** Надежда Петровна	Офис: г. Новосибирск, ул.Крылова, 7	221-55-44
186.	54/643 **(54/220)**	**Терлеев** Сергей Алексеевич	630064 г.Новосибирск, ул.Блюхера, 10 кв. 75	346-80-60
187.	54/800 **(54/221)**	**Титов** Андрей Николаевич	630007, г. Новосибирск, ул. Советская, 7, кв. 68	223-81-80 359-95-79 359-07-76
188.	54/656 **(54/377)**	**Торопов** Владимир Владимирович	630075, г. Новосибирск, ул. Залесского 7, кв. 48 а/я 145	343-85-67 89139304864
189.	54/657 **(54/223)**	**Трегуб** Вера Павловна	630111, г.Новосибирск, ул. Кропоткина, 118/6, кв. 176	203-18-23 89139407425

190.	54/1160 **(54/482)**	**Трофимов** Николай Иванович	630005, г. Новосибирск, ул. Мичурина, 20/1, кв. 20	224-25-34 89193670450
191.	54/1141 **(54/474)**	**Трошанова** Ирина Владимировна	630087, г. Новосибирск, пр. Карла Маркса, 30, офис 525 Электронный адрес: Troshanova_irina@mail.ru	212-50-67 346-52-33 291-24-56
192.	54/666 **(54/224)**	**Тутубалин** Виктор Геннадьевич	630008 г. Новосибирск, ул. Чехова, 273, кв. 216	262-36-89
193.	54/1121 **(54/467)**	**Тухватулин** Дамир Анварович	г. Новосибирск, ул. Челюскинцев, 15, кв. 209	217-20-66 89134555697
194.	54/814 **(54/225)**	**Уварова** Ангелина Алексеевна	г. Новосибирск, ул.Ватутина, 29	346-46-13 346-12-01 89139399933
195.	54/669 **(54/226)**	**Ульрих** Владимир Гербертович	Офис: 630132, г. Новосибирск, ул. Линейная, 41, кв. 123, а/я 512	216-44-51 89139135845
196.	54/671 **(54/227)**	**Усова** Вера Николаевна	630112, г. Новосибирск, ул.Кошурникова, 14, кв. 95	279-49-36
197.	54/1005 **(54/383)**	**Фалалеева** (Михайлова) Людмила Александровна	630132, г. Новосибирск, ул. Железнодорожная, 8, кв. 65 e-mail: laguna7@yandex.ru	220-33-75
198.	54/916 **(54/325)**	**Феоктистова** Оксана Евгеньевна	г. Новосибирск ул. Выборная 129/1 кв. 21	269-21-66
199.	54/680 **(54/228)**	**Феофанов** Виктор Георгиевич	630087, г.Новосибирск, ул.Немировича-Данченко,167 офис 225	(8252)51-758 346-58-86 Факс 346-05-95 89039978684
200.	54/685 **(54/229)**	**Филимонов** Виктор Григорьевич	630099,, г.Новосибирск, ул.Семьи Шамшиных, 4, кв. 115	89139131172
201.	54/689 **(54/330)**	**Фисенко** Петр Алексеевич	630501, НСО, п. Краснообск, д. 7, кв. 196, а/я 731	348-44-11

202.	54/690 **(54/230)**	**Фоменко** Александр Трофимович	630130, г. Новосибирск, ул. Окинская, 40	89059393606 89139418072
203.	54/691 **(54/458)**	**Фотев** Владимир Иванович	630033, г. Новосибирск, ул. Олозоводская, 31, кв. 86	347-69-31 с. 263-57-89
204.	54/692 **(54/231)**	**Фроленко** Вера Геннадьевна	Офис: 630051, г. Новосибирск, пр. Дзержинского, 67, к. 69	279-62-33 89039364147 204-13-40
205.	54/1021 **(54/387)**	**Фукс** Евгений Владимирович	Офис: 630007, г. Новосибирск, ул. Коммунистическая, 1, к. 16-18	210-23-57
206.	54/697 **(54/233)**	**Холодкова** Алла Владимировна	г. Новосибирск, ул. Дениса Давыдова, 11, кв. 145	265-95-58 89059574817
207.	54/700 **(54/234)**	**Хрястов** Валерий Матвеевич	630105, г.Новосибирск, ул. Кропоткина, 127 кв. 502	
208.	54/702 **(54/400)**	**Цебенко** Сергей Николаевич	630117, г. Новосибирск, ул. Иванова, 32а, кв. 73, а/я 571	332-84-27
209.	54/891 **(54/235)**	**Целикова** Ирина Николаевна	630132, г. Новосибирск, ул. Железнодорожная, 2, кв. 140	220-25-10
210.	54/705 **(54/236)**	**Цицер** Татьяна Витальевна	630132,г.Новосибирск, ул. Нарымская, 25 кв. 284	220-36-36 89139490199
211.	54/718 **(54/237)**	**Чернова** Наталья Сергеевна	Офис:630015, г.Новосибирск, ул. Королева, 40	291-52-38 261-37-80
212.	54/949	**Чернусь** Александр Анатольевич	г. Новосибирск, ул. Демакова 27, офис 506	214-94-26
213.	54/731 **(54/240)**	**Чирков** Сергей Олегович	630049, г.Новосибирск, ул. Балакирева, 1, кв. 111	228-27-02 221-18-12
214.	54/743 **(54/242)**	**Шашков** Владислав Михайлович	Офис: 630051, г. Новосибирск, Красный проспект, 42, ком. 110	89039381655 222-19-82

215.	54/745 **(54/243)**	**Шевченко** Алексей Александрович	Офис: г.Новосибирск, ул. Экваторная, 15	213-96-27 334-81-27 89138978767
216.	54/749 **(54/244)**	**Шилин** Алексей Николаевич	630091, г. Новосибирск, Красный проспект, 65, ком. 64	214-39-09
217.	54/1006 **(54/247)**	**Шишаева** Елена Александровна	630132, г. Новосибирск, ул. Железнодорожная, 6/2, кв. 21	220-59-46 89139377123
218.	54/754 **(54/247)**	**Шишебаров** Геннадий Александрович	Офис: г. Новосибирск, ул. Советская, 14, к. 803	219-18-15 Факс 8(273)51-096
219.	54/759 **(54/248)**	**Шмайлова** Людмила Павловна	г. Новосибирск, ул. Революции, 6, кв. 421	
220.	54/764 **(54/249)**	**Шпак** Людмила Владимировна	Офис: 630000, г. Новосибирск, ул. Н-Данченко, 167, офис 223	346-58-86
221.	54/765 **(54/250)**	**Шуваев** Юрий Николаевич	Офис:630005, г. Новосибирск ул. Некрасова, 51, кв. 1	294-31-83 с.227-97-00
222.	54/766 **(54/251)**	**Шульга** Алексей Алексеевич	630128, г. Новосибирск, ул. Демакова, 6, кв. 4	336-31-81 89139009977
223.	54/942 **(54/252)**	**Щеголев** Валерий Васильевич	630075, г. Новосибирск, ул. Б. Хмельницкого, 8/3, кв. 38	291-50-11
224.	54/1065 **(54/421)**	**Щетинская** Марина Ивановна	г.Новосибирск, ул. Иванова, 17, офис 31	332-25-95 89139012821
225.	54/778 **(54/253)**	**Юзжалина** Юлия Владимировна	630015, г. Новосибирск, ул. Гоголя, 237, кв. 153	263-56-06 Факс 210-23-57 279-95-50
226.	54/1187 **(54/499)**	**Юрченко** Мария Николаевна	НСО, р.п. Краснообск, д.202, кв.313	348-39-02 89137206070
227.	54/783 **(54/254)**	**Юферов** Сергей Александрович	Офис:630099, г.Новосибирск, ул.Советская, 65	222-40-92

228.	54/785 **(54/255)**	**Ягодина** Людмила Павловна	г. Новосибирск, ул. Челюскинцев, 3-66	220-27-38
229.	54/851 **(54/256)**	**Якименко** Олег Владимирович	Офис: 630051, г.Новосибирск, пр. Дзержинского, 67, к. 69	332-58-01 279-62-33 89039996772
230.	54/1140 **(54/472)**	**Ясаков** Александр Валерьевич	630005, г. Новосибирск, ул. Островского, 111	291-73-98
231.	54/948 **(54/257)**	**Ященко** Жанна Петровна	Офис: 630132, г. Новосибирск, ул. 1905 года, 59, офис 27	Факс 229-90-69

Р Е Е С Т Р
Адвокатских кабинетов Адвокатской палаты Новосибирской области по состоянию на 1 ноября 2008 г.

(Область)

№ п/п	Реестро-вый №	Ф.И.О.	Адрес	Телефон
с. Баган **Код 383-53**				
1.	54/155 **(54/258)**	**Гродникова** Ирина Николаевна	НСО, с.Баган, ул. М.Горького, 36	21-536 21-503
2.	54/535 **(54/259)**	**Ревенко** Валерий Васильевич	НСО, с.Баган, ул. М.Горького, 36	21-536 21-503
3.	54/1036 **(54/391)**	**Толкачев** Виктор Федорович	632770, НСО, с. Баган, ул. Советская, 15	21-982 89137501352
г. Барабинск Код 383-61				
1.	54/8 **(54/260)**	**Агаева** Елена Владимировна	НСО, г.Барабинск, ул. Пушкина, 15, кв. 37	23-920 89139424454
2.	54/1088 **(54/432)**	**Петрищев** Владимир Владимирович	Офис: 632334, НСО, г. Барабинск, ул. К. Маркса, 176	22-411 89137307963
г. Бердск **Код 383-41**				
1.	54/5 **(54/261)**	**Авдеев** Дмитрий Васильевич	НСО, г. Бердск ул. Рогачева 10, кв. 41	89139141204
2.	54/824 **(54/262)**	**Бавыкина** Ирина Анатольевна	НСО, г. Бердск, ул. Комсомольская, 36 кв.16	20-352 30-760

3.	54/1096 **(54/438)**	**Боровикова** Татьяна Викторовна	«Адвокатский кабинет Боровиковой Татьяны Викторовны» офис: 633009, НСО, г. Бердск, ул. Боровая, 101, каб. 315а	4-24-76 ф. 4-24-82 89139450275
4.	54/924 **(54/263)**	**Ворсина** Ольга Хамиджановна	Офис: 633004,НСО, г. Бердск, ул. Мичурина, 18/9	53-535
5.	54/257	**Калинкина** Ольга Анатольенва	Почтовая связь: НСО, г. Бердск, ул. Первомайская, 7а, кв. 306	37-178 89137367391
6.	54/298 **(54/265)**	**Колпачева** Светлана Михайловна	633010, НСО, г.Бердск, ул.Красный Сокол, 23-2	24-330
7.	54/471 **(54/266)**	**Павицкий** Алексей Анатольевич	Офис: г. Новосибирск, ул. Горького 102	89139181694 23-35-29
8.	54/970 **(54/267)**	**Перфилов** Александр Сергеевич	Офис: 633010, НСО, г. Бердск, ул. Горького, 4, офис. 406	29-000 89139004373
9.	54/1171 **(54/492)**	**Правосудько** Ольга Леонидовна	НСО, г. Бердск, ул. Ленина, 33, кв.121	т/ф 30-760 38-754 89134640158
10.	54/626 **(54/381)**	**Столба** Александр Иванович	НСО, г. Бердск, ул. Ленина, 10/4, кв. 24	25-181 89137309470
г. Болотное Код 383-49				
1.	54/881 **(54/271)**	**Александрова** Татьяна Николаевна	633350, г.Болотное, ул. Забабонова, 4 кв. 3	21-738 21-643
2.	54/979 **(54/272)**	**Калеев** Владимир Федорович	633344, НСО, г. Болотное, ул. Первомайская, 23, кв. 6	22-148
3.	54/405 **(54/273)**	**Миничихин** Игорь Викторович	НСО, 633344, г. Болотное, ул.Школьная, 1а	21-688 34-740 89137208003 Факс: 24-740

4.	54/1196 **(54/505)**	**Мороз** Елена Николаевна	633340, НСО, г. Болотное, ул. М. Горького, 6, кв. 16	89232474310
5.	54/579 **(54/274)**	**Сигунов** Борис Леонидович	633344. г.Болотное, ул.Вокзальная, 10, ком. 10	22-482
с. Венгерово **Код 383-69**				
1.	54/1109 **(54/452)**	**Палкин** Алексей Владимирович	632240, НСО, с. Венгерово, ул. Ленина, 5, кв. 25	21-034 89139464160
2.	54/856 **(54/269)**	**Сальникова** Марина Викторовна	Офис: 632240, НСО, с. Венгерово, ул. Ленина, 63	21-328 89134506239
3.	54/950 **(54/270)**	**Солодов** Федор Викторович	Офис: с. Венгерово, ул. Ленина, 87	
с. Довольное **Код 383-54**				
1	54/31 **(54/276)**	**Бабина** Анна Дмитриевна	632451, НСО,.с Довольное, ул. Ленина, 72, кв.14	20-109
2.	54/371 **(54/277)**	**Лунева** Татьяна Ивановна	Офис: 632454, НСО, с. Довольное, ул. Коммунальная, 2	24-438
3.	54/848 **(54/278)**	**Симбирцев** Владимир Александрович	632451,НСО, с.Довольное, ул. Ленина, 88, кв. 3	21-180
с. Здвинск **Код 383-63**				
1.	54/911 **(54/139)**	**Ковалев** Игорь Юрьевич	НСО, с.Здвинск, ул. Лесная 11	
2.	54/889 **(54/279)**	**Толмачев** Евгений Владимирович	Офис: 632951, НСО, с.Здвинск, ул. Здвинского, 38	22-104 21-806 89139075979

3.	54/695 **(54/280)**	**Харько** Ирина Ивановна	632950 с.Здвинск, ул. Здвинского, 38	21-806
г. Искитим **Код 383-43**				
1.	54/1108 **(54/454)**	**Капитонова** Гульсум Дамировна	Офис: 633209, НСО, г. Искитим, ул. Советская, 254	2-46-52 3-38-01 89138957505
2.	54/301 **(54/283)**	**Комлев** Андрей Петрович	НСО, Искитимский р-н, с. Морозово, ул. Лесная, 22	89139181842
3..	54/1106 **(54/448)**	**Слайковская** Елена Владимировна	Офис: 633207, НСО, г. Искитим, ул. Советская, 254	2-46-52 3-13-18 89139105225
4.	54/861 **(54/287)**	**Токмашов** Марк Семенович	633210, НСО, г.Искитим, м-н Подгорный, 27а, кв. 25	28-088
г. Карасук **Код 383-55**				
1.	54/1165 **(54/489)**	**Аверченко** Раиса Николаевна	632868, НСО, г. Карасук, ул. Кутузова, 42, кв. 19	32-592 89138937376
2.	54/835 **(54/300)**	**Болдырев** Фёдор Фёдорович	НСО, г. Карасук, ул. Октябрьская, 37	34-355
3.	54/125 **(54/302)**	**Галейный** Павел Мефодьевич	632868, г.Карасук, ул. Октябрьская, 37	34-355
4.	54/346 **(54/304)**	**Куриленко** Ольга Павловна	632868, г.Карасук, ул. Октябрьская, 37	34-355
5.	54/349 **(54/305)**	**Курохтин** Сергей Данилович	632867, г.Карасук, пер. Индустриальный, 2б, кв. 34	21-371
6.	54/410 **(54/306)**	**Михайленко** Василий Иванович	632868, г.Карасук, ул.Октябрьская, 37	34-355 89059597713

7.	54/973 **(54/307)**	**Симоненко** Юрий Владимирович	632867, НСО, г. Карасук, ул. Рабочая, 6, кв. 3	32-561 89137510241
8.	54/598 **(54/309)**	**Сколота** Ольга Владимировна	632864, г.Карасук, ул. Линейная, 38	
9.	54/812 **(54/310)**	**Теточка** Жанна Евгеньевна	632865, г. Карасук, ул. Союзная, 57, кв. 45	72-558
г. Каргат **Код 383-65**				
1.	54/338 **(54/311)**	**Кузнецова** Любовь Терентьевна	632400, г.Каргат, ул. Рабочая, 43в, кв. 12	21-099
2.	54/562 **(54/313)**	**Салин** Андрей Александрович	632401, г.Каргат, ул. Ленина, 4	89139291608
3.	54/1170 **(54/)**	**Синещек** Сергей Анатольевич	НСО, г. Каргат, ул. Советская, 243, кв. 8	21-054
4.	54/683 **(54/314)**	**Филатова** Валентина Гавриловна	632400, г. Каргат, ул. Советская, 241, кв. 14	22-475
р.п.Колывань **Код 383-52**				
1.	54/977 **(54/315)**	**Певзнер** Эдуард Михайлович	633160, НСО, р.п. Колывань, ул. К. Маркса, 62	51-987 89039051525
2.	54/1145 **(54/478)**	**Пономарев** Евгений Валерьевич	НСО, р.п. Колывань, ул. Ворошилова, 50	267-53-24 89139097796
р.п. Коченево **Код 383-51**				
1.	54/989 **(54/317)**	**Албанова** Ольга Сергеевна	НСО, р.п. Коченево, 2-ой Кузнецкий переулок, 10, кв. 2	23-313

2.	54/243 **(54/318)**	**Ивкин** Василий Сергеевич	НСО, р.п.Коченево, ул. К.Бровина, 1, кв. 8	23-159
3.	54/313 **(54/319)**	**Коротеев** Василий Иванович	НСО, р.п. Коченево, ул.Чехова, 22	223-54-18 23-269
4.	54/389 **(54/320)**	**Марченко** Алексей Егорович	НСО, р.п.Коченево, с. Прокудное, ул. Есенина, 19, кв. 85	42-348 23-269
5.	54/830 **(54/321)**	**Онищенко** Ирина Федоровна	632640, НСО, р.п. Коченево, ул. Пушкина, 3, кв. 6	24-955
6.	54/475 **(54/322)**	**Парфиненко** Валентина Александровна	632640 Коченево, ул. Плахотного, 38	23-269
7.	54/1061 **(54/412)**	**Романова** Ольга Николаевна	НСО, р.п. Коченево, ул. Рабочая, 35, кв. 2	25-892 23-830
8.	54/572 **(54/323)**	**Семенова** Августа Афанасьевна	632640, Коченево, ул. Плахотного, 38	23-269 23-592
9.	54/640 **(54/324)**	**Телиус** Владимир Федорович	632640, р.п.Коченево, ул. Весенняя, 1	23-897
с. Кочки **Код 383-56**				
1.	54/280 **(54/326)**	**Клепиков** Иван Николаевич	632490, НСО, с. Кочки, ул. Советская, 21	20-012
2.	54/1162 **(54/484)**	**Кульцева** Яна Александровна	632491, НСО, с. Кочки, ул. Советская, 22	22-734 89607886250
3.	54/477 **(54/327)**	**Патрай** Ольга Трифоновна	632490, НСО, с. Кочки, ул. Советская, 21	20-012

р.п. Краснозерское **Код 383-57**				
1.	54/1124 **(54/460)**	**Петренко** Вячеслав Анатольевич	632902, НСО, ул. Октябрьская, 1б, кв. 1	89134887112
2.	54/1163 **(54/483)**	**Приступа** Лариса Федоровна	623902, НСО, р.п. Краснозерское, 22, кв.1	89137198697
г. Куйбышев **Код 383-62**				
1.	54/869 **(54/331)**	**Бакшаев** Александр Александрович	632350, НСО, г. Куйбышев, ул. Чапаева, 32	50-523 27-12-66 89139245236 89139180097
2.	54/1093 **(54/440)**	**Братчиков** Евгений Геннадьевич	632387, НСО, г. Куйбышев, ул. Коммунистическая, 52, кв. 3	89139043912
3.	54/1182 **(54/494)**	**Бутов** Александр Николаевич	632383, НСО, г. Куйбышев, квартал 1, д. 2, кв. 119	63-927 89138987147
4.	54/1064 **(54/416)**	**Мацкевич** Владимир Иванович	632382, НСО, г. Куйбышев, квартал 10, д. 2, кв.37, а/я 214	22-337 89137470369
5.	54/1169 **(54/495)**	**Труфанов** Николай Григорьевич	632382, НСО, г. Куйбышев, ул. Ветка, 7, кв. 33	22-979 89130096856
г. Купино **Код 383-58**				
1.	54/880 **(54/332)**	**Агуреев** Владимир Николаевич	632733, НСО, г. Купино, ул. К. Маркса, 8 3-е Отделение Связи, а/я 4	21-910
2.	54/1183 **(54/503)**	**Лавренова** Татьяна Геннадьевна	632731, НСО, г. Купино, Новый городок, 73, кв. 6	23-269 89133958701
3.	54/609 **(54/334)**	**Соколенко** Иван Макарович	г.Купино, ул. К.Маркса, 8а	21-994 23-536

4.	54/620 **(54/335)**	**Старцев** Сергей Андреевич	г.Купино, ул. К.Маркса, 8а	22-663 23-536
с. Кыштовка **Код 383-71**				
1.	54/1176 **(54/498)**	**Кушаев** Рамиль Каюмович	632270, НСО, с. Кыштовка, ул. Целинная, 74	22-423 89134514492
2.	54/994 **(54/337)**	**Чувашова** Антонина Даниловна	Офис: НСО, с. Кыштовка, ул. Ленина, 42	22-498
р.п. Маслянино **Код 383-47**				
1.	54/119 **(54/402)**	**Вылегжанина** Нина Алексеевна	Офис: 633560, НСО, р.п. Маслянино, ул. Партизанская, 1	21-717 21-593
2.	54/190 **(54/338)**	**Евдокимов** Владимир Михайлович	633564, НСО, р.п. Маслянино, ул. Советская, 22	21-639 24-127
3.	54/1035 **(54/388)**	**Иванько** Аркадий Петрович	633560, НСО, р.п. Маслянино, ул. Садовая, 18, кв. 2	22-516 89137839366
р.п. Мошково **Код 383-48**				
1.	54/57 **(54/339)**	**Белоусов** Владимир Андреевич	633131, р.п. Мошково, ул. Механизаторская, 19	21-526 21-619
2.	54/839 **(54/340)**	**Гавриленко** Николай Иванович.	633131, р.п. Мошково, ул. Депутатская, 11, кв. 2	21-598 89059333109
3.	54/826 **(54/341)**	**Дорохин** Андрей Александрович	633150, НСО, Мошковский р-н, п. Станционно-Ояшинский, ул. Советская, 25	51-497 89059563499
4.	54/492 **(54/342)**	**Петухов** Виктор Геннадьевич	633131, НСО, р.п. Мошково, ул. Лесная, 2 а, кв. 24	22-848 21-619 89139197463

5.	54/1194 **(54/504)**	**Потапов** Анатолий Григорьевич	633131, НСО, р.п. Мошково, ул. Пушкина, 5а, кв. 28	22-063 89139529221
6.	54/719 **(54/344)**	**Черновский** Анатолий Николаевич	633131, НСО, р.п. Мошково, ул. Вокзальная, 9а, кв. 20	21-700
г. Обь **Код 383-73**				
1.	54/1070 **(54/417)**	**Зубов** Геннадий Александрович	НСО, г. Обь, ул. Пригородная, 4	89059537595
2.	54/276 **(54/288)**	**Кирьянова** Любовь Николаевна	633103, г.Обь, Военный городок, 124-26	50-857 52-735 89139534688
3.	54/933 **(54/289)**	**Николаев** Евгений Михайлович	633102, НСО, г. Обь, ул. Октябрьская, 2/1, кв. 6	89139056731 89607971605 50-831 50-857
4.	54/1007 **(54/290)**	**Нохрина** Ирина Викторовна	офис: НСО, г. Обь, ул. Геодезическая, 66а, к. 201	50-563 215-56-73 89039991527
5.	54/754 **(54/291)**	**Шишебарова** Ирина Витальевна	633102, г.Обь, ул. Дорожников, 29	51-096
р.п. Ордынское **Код 383-59**				
1.	54/809 **(54/292)**	**Акалович** Марина Александровна	Офис : НСО, р.п. Ордынское, пер. Революции, 22	22-358 22-333 89232239027
2.	54/9 **(54/293)**	**Акалович** Николай Петрович	Офис: НСО, р.п. Ордынское, пер. Школьный, 3	22-358 89069063866
3.	54/20 **(54/294)**	**Аносов** Денис Юрьевич	Офис: НСО,р.п. Ордынское, пер. Революции 22	22-358 89607921272 89134836576
4.	54/1189 **(54/506)**	**Борисов** Борис Александрович	633272, НСО, Ордынский р-н, с. Верх-Ирмень, Агрогородок, 19, кв. 7	34-648

5.	54/241 **(54/295)**	**Иванова** Светлана Олеговна	НСО, р.п. Ордынское, пр. Революции, 26а	21-943 22-359
6.	54/325 **(54/296)**	**Крайников** Владимир Зиновьевич	633270, НСО, Ордынский район, д. Новый Шарап, ул. Березовая, 2, кв. 2	40-778 89137904148
7.	54/409 **(54/297)**	**Мисюк** Виктор Михайлович	Офис: НСО, р.п. Ордынское, пер. Революции, 22	22-358 89039391429
8.	54/506 **(54/299)**	**Подгурская** Екатерина Дмитриевна	633261, НСО, р.п. Ордынское, ул. Коммунистическая, 83, кв. 11	25-551
с. Северное **Код 383-60**				
1.	54/1197 **(54/512)**	**Бузюргин** Владимир Сергеевич	НСО, с. Северное, ул. Пешкова, 4	22-003 89134557716
2.	54/167 **(54/346)**	**Давыденко** Валерий Владимирович	632081, НСО, с.Северное, пер. Пушкина, 1, кв. 2	22-590
р.п. Сузун **Код 383-46**				
1.	54/1077 **(54/419)**	**Акимов** Александр Аристархович	НСО, р.п. Сузун, ул. Строительная, 23	23-203 89139524371
2.	54/140 **(54/349)**	**Горбачева** Надежда Михайловна	633623, НСО, р.п. Сузун, ул. Ленина, 52	21-141
3.	54/209 **(54/350)**	**Жикина** Людмила Васильевна	633623, НСО, р.п. Сузун, ул. Ленина, 52	21-141 21-262
4.	54/233 **(54/351)**	**Зулина** Татьяна Владимировна	633623, НСО, р.п. Сузун, ул. Ленина, 52	21-141 21-434
5.	54/1180 **(54/497)**	**Зырянов** Дмитрий Николаевич	633623, НСО, р.п. Сузун, ул. Коммунистическая, 3	2-39-60 2-24-45 89612299961

6.	54/709 **(54/352)**	**Чанова** Валентина Александровна	633623, НСО, р.п. Сузун, ул. Ленина, 52	21-141 23-531
г. Татарск **Код 383-64**				
1.	54/807 **(54/390)**	**Артюхов** Евгений Геннадьевич	632122, НСО, г. Татарск, ул. Закиревского, 1	20-425 89134820151
2.	54/1037 **(54/389)**	**Брит** Евгений Анатольевич	632121, НСО, г. Татарск, ул. 30 лет ВЛКСМ, 103, кв. 5	21-302 32-577
3.	54/1192 **(54/507)**	**Ващенко** Олег Геннадьевич	632122, НСО, г. Татарск, ул. К. Маркса, 18, кв. 13	2-18-14 89137462457
4.	54/146 **(54/353)**	**Готовко** Валентина Дмитриевна	632120, НСО, г. Татарск, ул. Закриевского, 89, кв. 6	21-065
5.	54/256 **(54/414)**	**Калинина** Ольга Владимировна	Офис: НСО, г. Татарск, ул. Ленина, 70	20-860 89061950627
г. Тогучин **Код 383-40**				
1.	54/1143 **(54/475)**	**Горяев** Евгений Викторович	НСО, г. Тогучин, ул. Железнодорожная, 2-а, кв.3	27-406 89095312212
2.	54/191 **(54/356)**	**Евстифеев** Владимир Константинович	НСО, г.Тогучин, ул. Белинского 3, кв. 2	27-269
3.	54/958 **(54/357)**	**Корусенко** Николай Андреевич	633456, НСО, г. Тогучин, ул. Гоголя, 91, кв. 2	28-391 21-167 89607903497
4.	54/863 **(54/358)**	**Кошкин** Александр Александрович	Офис: НСО, г.Тогучин, ул. Белинского, 3, кв. 2	22-978
5.	54/495 **(54/359)**	**Пинаева** Елена Игоревна	НСО, г.Тогучин, ул. Белинского, 3, кв. 2	27-978

6.	54/1058 **(54/409)**	**Реутов** Сергей Аркадьевич	НСО, г. Тогучин, ул. Беляева, 2, кв. 4	20-737 89232307371
7.	54/654 **(54/360)**	**Толокина** Любовь Викторовна	НСО, г.Тогучин, ул. Белинского, 3, кв. 2	22-978 22-270
8.	54/660 **(54/361)**	**Трушин** Сергей Викторович	НСО, г. Тогучин, ул. Комсомольская, 21	22-978 27-062
9.	54/712 **(54/362)**	**Чаюков** Вадим Сергеевич	НСО, г.Тогучин, ул. Белинского, 3, кв. 2	22-978 21-477
10.	54/921 **(54/363)**	**Членов** Сергей Анатольевич	Офис: НСО, г. Тогучин, ул. Белинского, 3, кв. 2	22-978 22-186 89059452155
с. Убинское **Код 383-66**				
1.	54/38 **(54/364)**	**Баклицкая** Ирина Ивановна	632521, НСО с. Убинское, ул. Железнодорожная, 1	22-223 89139379096
2.	54/1081 **(54/430)**	**Ванисов** Владимир Викторович	632521, НСО, с. Убинское, ул. Ломоносова, 1, кв. 6	2-63-75 89134518666
с. Усть-Тарка **Код 383-72**				
1.	54/810 **(54/366)**	**Кремер** Эдуард Эрнстович	632161, с. Усть-Тарка, ул. Энергетиков, 6, кв. 2	22-257 ф. 22-366
р.п. Чаны **Код 383-67**				
1.	54/1180 **(54/496)**	**Баянов** Сергей Владимирович	632200, НСО, р.п. Чаны, Ул. Маяковского, 39, кв. 13	22-490 89139496538
2.	54/1149 **(54/480)**	**Гладких** Олег Иванович	632200, НСО, р.п. Чаны, ул. Советская, 231	21-347 89139453053

3.	54/1013 **(54/367)**	**Минаков** Семен Александрович	632200, НСО, р.п. Чаны, ул. М. Горького, 136, кв. 1	21-957
г. Черепаново **Код 383-45**				
1.	54/274 **(54/369)**	**Ким** Юрий Васильевич	633525, НСО, г. Черепаново, ул. Сирякова, 80, кв. 12	89039010806
2.	54/887 **(54/370)**	**Пигалкин** Сергей Акимович	633525, НСО, г. Черепоново, ул. Романова, 38, кв. 3	21-331
3.	54/831 **(54/371)**	**Пчелинцев** Алексей Васильевич	633525, НСО, г.Черепаново, м-он Северный, 5 кв. 10	24-530
4.	54/1042 **(54/396)**	**Пчелинцев** Олег Алексеевич	633525, НСО, г.Черепаново, м-он Северный, 5 кв. 10	24-530 89039357147
5.	54/1079 **(54/439)**	**Райнис** Сергей Александрович	633521, НСО, г. Черепаново, ул. Партизанская, 35, кв. 4	21-521
6.	54/888 **(54/372)**	**Фомин** Валерий Иванович	633521, НСО, г. Черепаново, ул. Юбилейная, 13а, кв. 8	23-093
р.п. Чистоозерное **Код 383-68**				
1.	54/902 **(54/373)**	**Борцов** Владимир Сергеевич	632720, НСО, р.п. Чистоозерное, ул. Ленина, 63	91-425
2.	54/769 **(54/374)**	**Шурпита** Василий Васильевич	НСО, р.п. Чистоозерное, ул. Кооперативная, 9 кв. 2	91-173 89137281519
3.	54/774 **(54/375)**	**Щербакова** Лилия Васильевна	632720, НСО, р.п. Чистоозерное, ул. Маяковского, 83, кв. 1	91-813

г. Чулым Код 383-50				
1.	54/1087 **(54/431)**	**Кривцов** Вадим Валерьевич	НСО, г. Чулым, ул. Урицкого, 50, кв. 5	21-026 89137428615

Негосударственная некоммерческая организация

АДВОКАТСКАЯ ПАЛАТА Новосибирской области

630091, Новосибирск-91, Красный проспект, 82
тел/факс 22-10-620

И.о. руководителя Управления Министерства юстиции РФ по Новосибирской области

А.Ф. Шикула

_____№ _____

На № _____от _____

Уважаемый Андрей Федорович,

Ваше письмо с просьбой дать оценку действиям адвоката Гиревого С.А. на предмет соблюдения законодательства об адвокатской деятельности и адвокатуре при выполнении полномочий третейского судьи рассмотрено.

Как усматривается из Вашего письма и пояснений адвоката Гиревого С.А., он действительно с апреля 2006 г. выполняет полномочия судьи в Третейском суде Сибирского федерального округа, созданном при Благотворительном общественном фонде «Развитие».

Однако такая деятельность не противоречит ни Федеральному закону «Об адвокатской деятельности и адвокатуре в РФ», ни ФЗ «О третейских судах в РФ».

Для такой оценки не имеют никакого значения положения ФЗ «О третейских судах» о том, что третейским судьей не может быть физическое лицо, которое в соответствии с его должностным статусом, определенным федеральным законом, не может быть избрано (назначено) третейским судьей (п. 7 ст. 8 ФЗ), и о том, что к числу расходов, связанных с разрешением спора в третейском суде, относится и гонорар третейских судей (ст. 15 того ФЗ).

Кстати, в ходе рассмотрения Вашего письма данных о том, что адвокат Гиревой С.А. за выполнение функций третейского судьи получал вознаграждение, не получено, а сам он данное обстоятельство отрицает.

Однако, с правовой точки зрения данное обстоятельство также не имеет принципиального значения, поскольку в соответствии с п. 2 ст. 2 ФЗ «Об адвокатской деятельности и адвокатуре в РФ» адвокат не праве вступать в трудовые отношения в качестве работника, за исключением научной, преподавательской и иной творческой деятельности, а также занимать государственные должности РФ, государственный должности субъектов РФ, должности государственной службы и муниципальные должности.

Данный перечень ограничений является исчерпывающим и других запретов для адвокатов федеральное законодательство не содержит.

Вместе с тем, действительно, в п. 2 ст. 1 ФЗ «Об адвокатской деятельности и адвокатуре в РФ» установлено, что адвокатская деятельность не является предпринимательской.

Такая позиция остается неизменной и в практической деятельности Федеральной палаты адвокатов (письмо от 29.01.2007 г.), а также в практической деятельности Адвокатской палаты Новосибирской области (решение квалификационной комиссии от 19.02.2004 г., материалы Вестника АП НСО № 2 2004 г.).

Однако указанные выше законоположения не носят запретительного характера и не могут рассматриваться в качестве основания для неоправданного ограничения конституционного права адвоката как гражданина РФ на свободное использование своих способностей для не запрещенной законом деятельности.

Они лишь отражают то обстоятельство, что адвокатская деятельность носит публично-правовой характер и не преследует цели извлечения прибыли, а также являются основаниями для установления правоотношений между адвокатом и государством в сфере налогообложения.

Существуют разные виды оплачиваемой деятельности, совместимые с адвокатской деятельностью, например, исполнение функций патентного поверенного или арбитражного управляющего, в том числе членство в третейских судах, поскольку такая деятельность требует профессиональных юридических знаний, а поэтому она традиционно выполняется в развитых правовых государствах адвокатами.

Что же касается Вашей ссылки о несовместимости адвокатской деятельности и работы адвоката в качестве предпринимателя, то такой запрет закреплен в п. 3 ст. 9 Кодекса профессиональной этики адвоката, однако нарушений данной нормы в действиях адвоката Гиревого С.А. не содержится.

Эта норма запрещает адвокату заниматься иной оплачиваемой деятельностью в форме непосредственного (личного) участия в процессе реализации товаров, выполнения работ или оказания услуг. Такой вид предпринимательской деятельности адвоката недопустим и адвокатским сообществом не принимается, поскольку может помешать осуществлению адвокатом своих профессиональных обязанностей и нанести ущерб интересам доверителя.

Как видно из Вашего письма, материалов Третейского Суда Сибирского федерального округа и документов адвоката Гиревого С.А., его деятельность в качестве третейского судьи не отразилась на его профессиональной деятельности, не причинила ущерб доверителям, а следовательно, не может быть признана не соответствующей законодательству об адвокатуре и адвокатской деятельности.

Обстоятельства, изложенные в Вашем письме, уже являлись и предметом судебных рассмотрений.

Адвокат Гиревой С.А. входил в состав судебной коллегии Третейского Суда Сибирского федерального округа, которая 16.11.2007 г. удовлетворила иск Ермакова А.В. о взыскании с ООО «СФО Инвестменс» и ЗАО «Койоми интернешнл» убытков.

Ответчики, не согласившись с решением третейского суда, обжаловали его в кассационном, апелляционном и надзорном порядке. В обоснование необходимости его отмены они приводили те же доводы, что и в Вашем письме, пытаясь таким образом опорочить надлежащий состав суда, через это признать судебное решение незаконным и в результате добиться его отмены.

03.06.2008 г. Федеральный арбитражный суд Западно-Сибирского округа рассмотрел вопрос о законности выполнения адвокатом Гиревым С.А. функций третейского судьи и своим постановлением признал отсутствие нарушений закона в этом вопросе.

Подробно исследовались эти же обстоятельства и в Высшем Арбитражном Суде РФ. Определением от 11.08.2008 г. эти же доводы были оставлены без удовлетворения.

Таким образом, участие адвоката Гиревого С.А. в деятельности третейского суда носит законный характер и не противоречит профессиональной этике адвоката.

С уважением,

Президент Адвокатской палаты
Новосибирской области **В.П. Хромов**

Негосударственная некоммерческая организация

АДВОКАТСКАЯ ПАЛАТА

Новосибирской области

630091, Новосибирск-91, Красный проспект, 82
тел/факс 22-10-620

Председателю Новосибирской коллегии адвокатов

Васильевой М.Г.

Копия:

Адвокату Киселевой Т.С.

_____№ _____

На № от

Уважаемая Марина Геннадьевна,

В Адвокатскую палату Новосибирской области обратилась адвокатов Киселева Т.С. с сообщением о нарушении Вами как Координатором адвокатских образований Новосибирского судебного района ее прав на участие в уголовном судопроизводстве в качестве защитника по назначению судебно-следственных органов.

В соответствии с приложением к ее заявлению, ранее 28.08.2008 г. она уже обращалась к Вам с соответствующим заявлением, которое предусмотрено Положением о порядке участия адвокатов Новосибирской области в качестве защитников в уголовном судопроизводстве по назначению органов дознания, органов предварительного следствия и суда, однако получила устный отказ.

Дополнительно к своему заявлению в адвокатскую палату адвокатом Киселевой Т.С. в настоящее время представлена копия Вашего письменного ответа от 21.10.2008 г. на ее заявление к Вам.

Изучение копии Вашего ответа показало, что не со всеми приведенными Вами доводами можно согласиться, поскольку они не основаны на тех принципах, основах и порядке, а также правах и обязанностях адвокатов, адвокатских образований и Координаторов адвокатских образований, которые регламентированы в утвержденном советом палаты Положении о порядке участия адвокатов в качестве защитников в уголовном судопроизводстве по назначению судебно-следственных органов.

Так, в основу порядка работы по назначению положен принцип недопущения ограничений для всех адвокатов в участии в этом направлении адвокатской деятельности, независимо от формы адвокатской деятельности. Исключить свое участие в этом может только сам адвокат, выразив свое нежелание или не выразив свое желание.

Адвокат Киселева Т.С. выразила свое намерение участвовать в уголовном судопроизводстве по назначению, которое **подлежит безусловному удовлетворению.**

Вы же ошибочно считаете, как указываете в ответе, что принятое советом палаты Положение *«вообще не предусматривает включение в график дежурств адвокатов, работающих в адвокатском кабинете»*.

Кроме того, исходя из принципа территориальности такой работы адвокат Киселева Т.С. должна быть допущена к участию в уголовном судопроизводстве в качестве защитника на территории **Новосибирского судебного района**, где зарегистрирован ее адвокатский кабинет и где он числится в реестре адвокатских образований, который ведется адвокатской палатой.

Таким образом, указанные решение совета палаты от 29.07.2008 г. об установлении порядка участия адвокатов в качестве защитников в уголовном судопроизводстве по назначению судебно-следственных органов предписывают Вам, как Координатору адвокатских образований Новосибирского судебного района, **обеспечить реализацию права адвоката Киселевой Т.С. на ее участие работе по назначению**.

Как видно из заявлений адвоката Киселевой Т.С. и Вашего ответа, вы расходитесь во мнении об объеме ее участия в работе по назначению.

Адвокат Киселева Т.С. просит обеспечить ее участие в работе по назначению только в следственном подразделении при отделе Новосибирского УВД в с. Криводановка, рядом с которым она проживает и где она зарегистрировала адвокатский кабинет. Вы же настаиваете на ее участии в работе по назначениию на территории всего судебного участка, охватывающего г. Новосибирск, г. Обь, пос. Кольцово и прочие населенные пункты, где имеются подразделения органа дознания и органа предварительного следствия. В обоснование этого Вы указываете, что принятый порядок участия адвокатов в качестве защитников в уголовном судопроизводстве по назначению не предусматривает таких исключений.

С формальной точки зрения Вы правы, **с фактической – нет.**

Адвокат Киселева Т.С. по собственной воле ограничивает себя в праве участия в работе по назначению, тем самым уменьшая объем этой работы, а следовательно, **увеличивая его для адвокатов руководимой Вами коллегии**. С этим обстоятельством нельзя не считаться.

По моему мнению, следует учитывать и то обстоятельство, что адвокат Киселева Т.С. проживает в селе Марусино и возложение на нее обязанности участия в работе по назначению на территории всего судебного участка поставило бы ее в **неравное положение** с другими адвокатами, проживающими в г. Новосибирске.

Такое решение одновременно создавало бы предпосылки к возможным срывам или задержкам выполнения поручений, за организацию выполнения которых **Вы лично несете персональную ответственность**.

Наконец, следует учитывать, что принятое Советом Палаты Положение не может учитывать все разнообразие ситуаций, особенностей каждого судебного района. Принимая такое Положение, Совет Адвокатской палаты Новосибирской области исходил из того, что одновременно Координаторами адвокатских образований назначаются опытные руководители адвокатских образований, наиболее уважаемые адвокаты, не склонные к формализму, а поэтому принимающие решения не только с формальных позиций, но и на основе взаимного уважения других адвокатов и стремления соблюдения их профессиональных прав. Принятие такого Положения преследовало цели создания условий для обеспечения надлежащей организации адвокатской деятельности по назначению, равномерной профессиональной нагрузки на адвокатов и справедливого участия адвокатов в этой работе, в связи с чем Координатор и наделялся соответствующими полномочиями.

При закреплении за адвокатом Киселевой Т.С. определенных дат месяца, в течение которых она будет выполнять поручения, следует руководствоваться п. 2.1 раздела 3 названного выше Положения, т.е. необходимо исходить из пропорциональности предоставляемого ей времени количеству адвокатов, включенных в список адвокатов, участвующих в работе по назначению на территории Новосибирского судебного района.

Вместе с тем, при принятии решения по этому вопросу просил бы обратить внимание на то, что ранее Новосибирская коллегия адвокатов не в полной мере обеспечивала оказание юридической помощи по назначению следователей следственного подразделения при ОВД с. Криводановка, что неоднократно приводило к срывам следственных действий, нарушению сроков досудебного производства и обоснованным жалобам следственного органа.

На основании изложенного, предлагаю с приглашением адвоката Киселевой Т.С. повторно рассмотреть ее обращение по указанному вопросу и принять обоснованное и справедливое решение.

Копию Вашего письменного решения направить в Адвокатскую палату Новосибирской области.

Вице-президент
Адвокатской палаты
Новосибирской области **А.В. Жуков**

Негосударственная некоммерческая организация

АДВОКАТСКАЯ ПАЛАТА

Новосибирской области

630091, Новосибирск-91, Красный проспект, 82
тел/факс 22-10-620

_____№ _____

На № от

Руководителю следственной группы 8 ОВД ГУВД по Новосибирской области

Чеботаревой Ю.С.

Копия:

Председателю Новосибирской коллегии адвокатов

Васильевой М.Г.

Уважаемая Юлия Сергеевна,

Сообщаю, что Ваши обращения в Адвокатскую палату Новосибирской области по вопросам обеспечения защитой по назначению обвиняемых или подозреваемых, рассмотрены.

Разъясняю, что в соответствии с положениями Федерального закона «Об адвокатской деятельности и адвокатуре в Российской Федерации» определение порядка участия адвокатов в качестве защитников по назначению судебно-следственных органов является прерогативой совета адвокатской палаты субъекта РФ.

29 июля 2008 г. Совет Адвокатской палаты Новосибирской области принял Положение о порядке участия адвокатов Новосибирской области в качестве защитников в уголовном судопроизводстве по назначению органов дознания, органов предварительного следствия и суда, в соответствии с которым такая работа осуществляется по территориальному принципу, в соответствии с которым адвокаты выполняют поручения только на территории того судебного района, в котором осуществляют адвокатскую деятельность в составе адвокатского образования, зарегистрированного в этом же районе установленным порядком.

Возглавляемое Вами следственное подразделение находится на территории Новосибирского судебного района, где осуществляют адвокатскую деятельность адвокаты Новосибирской коллегии адвокатов г. Новосибирска.

Таким образом, установлен общий порядок, не предусматривающий исключений.

По сообщению председателя Новосибирской коллегии адвокатов Васильевой М.Г. адвокаты указанного адвокатского образования в состоянии обеспечить защитой по назначению права обвиняемых и подозреваемых в досудебном производстве 8 ОВД ГУВД НСО.

Вы указываете, что адвокаты этой коллегии срывают поручения следователей 8 ОВД, и на этом основании просите изменить порядок участия адвокатов в качестве защитников в уголовном судопроизводстве по назначению только лишь следователей, закрепив за вверенным Вам следственным подразделением коллегию адвокатов «Первомайский юридический центр».

Однако при этом Вы не привели подтверждающих фактов довода о систематических срывах поручений. Председатель коллегии адвокатов Васильева М.Г., в свою очередь, отрицает наличие таких неединичных фактов, указывая на то, что Ваши заявки вообще носят единичный характер.

Приведенный Вами факт срыва проведения следственного действия адвокатом Асановым В.А. не может служить основанием для вывода о том, что Новосибирская коллегия адвокатов не справляется с объемом поручений.

Таким образом, в настоящее время оснований для изменения территориального принципа закрепления адвокатов по выполнению поручений органов предварительного следствия в Новосибирском районе не имеется.

Что же касается Вашего обращения в части неявки адвоката Асанова В.А. к месту производства предварительного следствия по Вашему поручению 24.10.2008 г., то по моему представлению в отношении него возбуждено дисциплинарное производство. О результатах его рассмотрения квалификационной комиссией Вы будете уведомлены дополнительно.

В свою очередь, председатель Новосибирской коллегии адвокатов и коллектив адвокатов приняли меры к недопущению таких действий впредь. Если же в дальнейшем такие действия будут продолжаться, то с учетом конкретных фактов предлагаю вернуться к рассмотрению данного вопроса.

Вместе с тем, обращаю Ваше внимание на некорректный характер Вашего письма, где Вы в требовательно-повелительной форме ставите вопрос о безусловном привлечении адвоката Асанова В.А. к дисциплинарной ответственности. В этой связи разъясняю, что положениями ст. 20 Кодекса профессиональной этики адвоката, являющегося составной частью федерального законодательства об адвокатуре, органам дознания, органам представительного следствия и прокурорам, как стороне обвинения, не предоставлено право инициирования дисциплинарного преследования адвокатов. Обращения указанных органов не могут быть поводами для возбуждения против адвоката дисциплинарного производства, они же не могут быть участниками дисциплинарного производства.

Таким образом, права требования привлечения адвоката к дисциплинарной ответственности у Вас, как представителя стороны обвинения, не имеется.

Вице-президент Адвокатской палаты
Новосибирской области **А.В. Жуков**

Р Е Ш Е Н И Е

Совета Адвокатской палаты Новосибирской области
«по заявлению адвоката Масленникова А.А. о восстановлении
членства в Адвокатской палате Новосибирской области »

28 октября 2008 г. **г. Новосибирск**

18.03.2008 г. в отношении адвоката Масленникова А.А., осуществлявшего адвокатскую деятельность в адвокатском кабинете, было возбуждено дисциплинарное производство в связи с тем, что он неоднократно срывал судебные процессы в Советском районном суде г. Новосибирска.

На протяжении марта-мая 2008 г. адвокат Масленников А.А. неоднократно приглашался в Адвокатскую палату Новосибирской области для ознакомления его с материалами дисциплинарного производства и участия в заседании квалификационной комиссии, однако он в Адвокатскую палату не являлся.

8 мая 2008 г. квалификационная комиссии Адвокатской палаты Новосибирской области дала заключение о несоответствии действий адвоката Масленникова А.А. законодательству об адвокатуре и адвокатской деятельности, а также нормам кодекса профессиональной этики адвоката, в связи с чем, передала дисциплинарное производство в Совет Адвокатской палаты для применения к нему меры дисциплинарной ответственности.

14 мая 2008 г. от него поступило почтовое отправление, которым он уведомил Совет Адвокатской палаты Новосибирской области о своем намерении изменения членства в Адвокатской палате Новосибирской области на членство в адвокатской палате другого субъекта РФ.

Несмотря на приглашение в Совет на 27 мая 2008 г. по вопросам наложения на него дисциплинарного взыскания и рассмотрения его уведомления об изменении членства в Адвокатской палате, адвокат Масленников А.А. на заседание не явился, чем лишил Совет возможности уточнить у него обстоятельства изменения членства в адвокатской палате.

При таких обстоятельствах решением Совета Адвокатской палаты Новосибирской области от 27.05.2008 г. намерение адвоката Масленникова А.А. прекратить членство в Адвокатской палате Новосибирской области было удовлетворено с той же формулировкой, какую он указал в своем уведомлении.

03.06.2008 г. Адвокатская палата Новосибирской области в точном соответствии с его просьбой направила соответствующее уведомление в территориальный орган юстиции для исключения сведений об адвокате Масленникове А.А. из регионального реестра адвокатов.

В соответствии с п. 5 ст. 15 ФЗ «Об адвокатской деятельности и адвокатуре в РФ» территориальный орган юстиции при поступлении уведомления адвоката, принявшего решение об изменении членства в адвокатской палате одного субъекта РФ на членство в адвокатской палате другого субъекта РФ, исключает сведения об адвокате из регионального реестра не позднее чем через месяц со дня получения уведомления совета.

Однако решением территориального органа юстиции Новосибирской области от 09.06.2008 г. адвокату Масленникову А.А. отказано в исключении из реестра адвокатов Новосибирской области на том основании, что в соответствии с приложением №12 Административного регламента исполнения территориальными органами ФРС государственной функции по ведению реестра адвокатов субъекта РФ (приказ МЮ РФ от 5.02.2008 г. №20) Совет в своем уведомлении не указал наименование субъекта РФ, членом, адвокатской палаты, которого адвокат Масленников А.А. намерен стать.

Такой отказ был направлен только в адрес адвоката Масленникова А.А., а в Адвокатскую палату Новосибирской области каких-либо предложений по уточнению на

именования избранной адвокатом Масленниковым А.А. адвокатской палаты другого субъекта РФ не поступало.

В связи с изложенным, 13.10.2008 г., т.е. спустя четыре месяца отсутствия адвоката Масленникова А.А. в Адвокатской палате Новосибирской области со дня отказа ему в исключении сведений о нем из регионального реестра адвокатов, что является самостоятельным основанием для прекращения статуса адвоката в соответствии с п. 5 ч. 2 ст. 17 ФЗ «Об адвокатской деятельности и адвокатуре в РФ», он обратился в Адвокатскую палату Новосибирской области с заявлением о восстановлении его членства в адвокатской палате Новосибирской области.

Рассмотрев указанное заявление во взаимосвязи с отмеченными обстоятельствами, Совет Адвокатской палаты Новосибирской области считает, что отказ адвокату Масленникову А.А. в исключении сведений о нем из реестра адвокатов Новосибирской области по мотиву отсутствия в уведомлении об изменении им членства в адвокатской палате наименования субъекта РФ, членом адвокатской палаты которого он намерен стать, не соответствует положениям п. 5 ст. 15 ФЗ «Об адвокатской деятельности и адвокатуре в РФ».

Содержание приложения №12 Административного регламента, утвержденного приказом МЮ РФ от 05.02.2008 г. №20, противоречит указанным выше требованиям ФЗ «Об адвокатской деятельности и адвокатуре в РФ», которые такой обязанности не содержат.

Федеральный закон имеет приоритет над приказом МЮ РФ, поскольку обладает большей юридической силой по отношению к подзаконному акту.

В связи с изложенным, Совет считает, что права адвоката Масленникова А.А. нарушены территориальным органом юстиции, действующим на основе противоречащего федеральному закону ведомственного акта.

Однако они не могут быть устранены без личного участия самого адвоката Масленникова А.А., который вправе обратиться за защитой своих прав в общегражданском порядке или дополнительно обратиться в территориальный орган юстиции для сообщения наименования субъекта РФ, членом адвокатской палаты которого он намерен стать.

Относительно просьбы адвоката Масленникова А.А. для устранения указанного выше несоответствия восстановить его членство в Адвокатской палате Новосибирской области, Совет отмечает, что адвокат Масленников А.А. по собственному желанию прекратил членство в Адвокатской палате и к настоящему времени отсутствует в Адвокатской палате более четырех месяцев. Указанное обстоятельство при наличии членства адвоката Масленникова А.А. в Адвокатской палате Новосибирской области подпадало бы под действие требований п. 5 ч. 2 ст. 17 ФЗ «Об адвокатской деятельности и адвокатуре в РФ» и повлекло прекращение его статуса, т.е. «восстановление» его членства поставило бы его в худшее положение.

Более того, ФЗ «Об адвокатской деятельности и адвокатуре в РФ» не содержит понятия, порядка и процедуры такого «восстановления», а Положение об Адвокатской палате Новосибирской области такую возможность не предусматривает.

Так, в соответствии с п. 1 раздела 3 Положения об Адвокатской палате Новосибирской области адвокат может только приобретать членство в адвокатской палате в результате присвоения ему статуса адвоката, изменения членства и возобновления ранее приостановленного статуса адвоката.

На основании изложенного,

Р Е Ш И Л И :

Дать разъяснения адвокату Масленникову А.А. по существу его заявления, в связи с чем, направить ему копию настоящего решения.

А.В. Жуков,
вице-президент
Адвокатской палаты
Новосибирской области.

Почетный гражданин Сибири

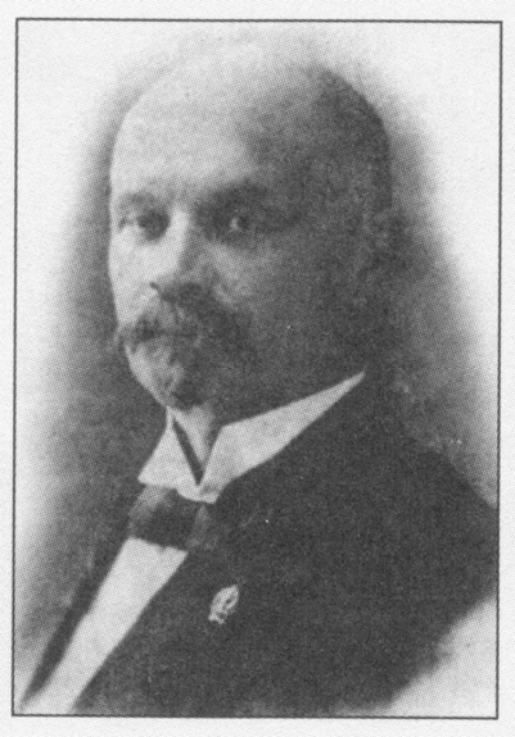

Присяжный поверенный Пётр Васильевич Вологодский (1863 – 1925)

Петр Васильевич Вологодский родился 30 января 1863 года в селе Комаровском Каннского уезда Енисейской губернии в семье настоятеля местной церкви, предки которого в период петровских времен приехали в Тобольск из Вологды. Последним обстоятельством потом сам П.В. Вологодский объяснял происхождение своей фамилии. В 1884 году он после окончания Томской гимназии поступил на юридический факультет Санкт-Петербургского университета. Проучившись там 3 года, П.В. Вологодский был выслан в Томск за участие в антиправительственных выступлениях «с воспрещением жительства в столицах и фабричных городах» и без права учебы в университетах Российской империи.

В то время уже началось мощное освоение Сибири, быстрые темпы набирала капитализация огромного региона, а поэтому Сибирь остро нуждалась в образованных людях.

П.В. Вологодский был принят на работу сначала мелким служащим губернского суда, а затем за проявленное усердие получил чин столоначальника канцелярии губернского суда. В 1892 году он при протекции генерал-губернатора успешно поступил на юридический факультет Харьковского университета.

Последующие несколько лет он работал следователем, товарищем прокурора и судьей Семиреченской области, а после введения в 1897 году в Сибири судебных уставов П.В. Вологодский вступил в сословие присяжных поверенных и вернулся в Томск, где прожил следующие 20 лет в своем каменном доме по ул. Нечаевской, 17 с прислугой. Этот дом сохранялся и до наших дней, помощь в его отыскании нашему представителю любезно оказали сотрудники Томского областного государственного архива.

По воспоминаниям современников П.В. Вологодского, настоящая известность пришла к нему после участия в громких политических процессах 1905-1909 годов. Будучи убежденным противником смертной казни, он сумел спасти многих своих подзащитных, участвовавших в революционном движении Сибири.

В 1909 году в Томске состоялся громкий политический процесс о событиях революционного восстания, в ходе которого было убито 1354 жителя Томска. Инициаторы восстания – большевики ушли в подполье, и чтобы скрыть политические причины этих событий, власть отдала под суд 85 горожан – пассивных слушателей митингов и выборщиков в городскую Думу. П.В. Вологодский принял защиту сразу 13 подсудимых, большинству из которых грозила смертная казнь.

Проявляя профессионализм юриста и гражданское мужество, П.В. Вологодский вместе с другими поверенными отстоял невиновность 52 подсудимых, и они были оправданы; 15 человек были осуждены к незначительным срокам наказания, из которых 9 тут же помиловали, а 4-м было значительно снижено наказание.

Занятия адвокатурой П.В. Вологодский успешно совмещал с публицистикой и общественно-политической деятельностью. По воспоминаниям управляющего делами Сибирского Правительства Г.К. Гинса, он «всегда был близок к сибирской публицистике и отличался начитанностью и изящностью стиля». Одно время Петр Васильевич даже возглавлял литературное музыкально-драматическое общество, предоставив для проведения собраний свой собственный дом.

Дом П.В. Вологодского

В конце XIX века в Томске стала выходить либеральная газета «Сибирская жизнь», которая распространялась по всей Сибири. С ней П.В. Вологодский постоянно сотрудничал и редакция газеты публиковала его острые статьи по злободневным вопросам сибирской жизни.

Своими прогрессивными идеями о необходимости создания профессионального объединения присяжных поверенных он увлек председателя Томского окружного суда А.В. Витте, при посредничестве которого в 1902 г. в Томске была создана первая в Сибири юридическая консультация, по сути объединившая всех адвокатов, практиковавших в Барнауле, Каинске (Куйбышеве), Новониколаевске (Новосибирске) и других уездах.

В 1905 г. им было подготовлено проведение первого съезда поверенных Западной Сибири, в результате которого был создан совет присяжных поверенных при Омской судебной палате. Съезд избрал П.В. Вологодского председателем совета и утвердил разработанное им положение, согласно которому поверенные приобретали независимость от судебной власти при решении вопросов дисциплинарной ответственности. Однако вскоре судебная власть спохватилась, и по протесту прокурора Омской судебной палаты Сенат отменил это решение съезда.

В том же году П.В. Вологодский от Сибирского региона принял участие в работе первого в России съезда адвокатов, проходившего в Санкт-Петербурге, и полный идей вернулся в Сибирь. Поездка в Санкт-Петербург стала для него новым импульсом, и Петр Васильевич стал все больше концентрироваться на общественно-политической деятельности. Он становится гласным в городской Думе, а в последующем избрается депутатом Государственной Думы. Используя политическую трибуну, статус депутата, он продолжает много времени уделять развитию судопроизводства в Сибири, в связи с чем находит всяческую поддержку в судейском сообществе. Благодаря его активности, Западная Сибирь наконец-таки в 1909 г. получила суд присяжных.

Еще в 1903 г. он, пытаясь привлечь внимание властей и общественности страны к этой проблеме, писал в журнале «Право»: *«Все возражения против суда присяжных всего лишь торг с правосудием. Там, где идет вопрос о создании лучших условий охранения самого драгоценного блага человека – чести, разве там уместны возражения на основании необходимости новых расходов».*

Петр Васильевич активно участвовал в разработке законопроекта о введении на территории Сибири института мировых судей. Его предложения учитывали особенности Сибири, с чем Министерство юстиции считаться не хотело и настаивало на единообразии. В результате этого уже на второй год после введения на территории Сибири института мировых судей (1902 г.), кабинеты последних были завалены судебно-следственными делами, что привело к страшной волоките в расследовании преступлений. Как отмечал современник П.В. Вологодского, сибирскому мировому судье была уготована роль *«вечно спешивших следователей и никогда не успевающих судей»*.

Революция в Западной Сибири привела к разрушению государственного механизма и пришедшие к власти большевики, прежде всего, ликвидировали суды. Разочаровавшись уже к лету 1917 года в партийности в России, П.В. Вологодский отмежевался от участия в каких-либо партиях и полностью перешел на позиции беспартийного областничества. Суть его взглядов заключалась в том, что он считал, что в тех условиях ни одна власть: самодержавная или большевистская не могут создать надлежащие условия жизни в богатейшем крае, а поэтому Сибирь должна в составе Российского государства получить статус расширенной автономии.

Первые месяцы большевистского правления только укрепили эти настроения П.В. Вологодского, а отказ новых правителей Сибири от правовой преемственности, полное неуважение к праву и отмена всех пореформенных судебных учреждений в какой-то степени подтолкнули уже немолодого Петра Васильевича к тому непростому шагу, который он сделал в июне 1918 года.

К этому времени власть большевиков пала почти на всей территории Сибири и предпринимается попытка образования автономного либерально-демократического государства. В июле 1918 года создается Временное Сибирское правительство, председателем которого избирается адвокат П.В. Вологодский. Первым же решением 6 июля 1918 года оно восстанавливает деятельность судов и предпринимает всяческие меры по восстановлению отправлению правосудия. Сделать это было неимоверно трудно, поскольку советская власть во многих судебных присутствиях уничтожила архивы и не рассмотренные дела, сжигая их прямо в помещениях судов. П.В. Вологодский добивается принятия Временным Сибирским правительством постановления об открытии в октябре 1918 года в г. Новониколаевске (Новосибирске) нового окружного суда, который решили разместить в доме наследников художника В.И. Сурикова.

П.В. Вологодский искренне и наивно верил в реализацию идей автономии Сибири, установлению в ней подлинно народной и демократической власти, поэтому он старается проводить политику диалога с различными политическими течениями, национальными меньшинствами и не исключал компромиссов с большевиками. Главную свою задачу на посту премьера Петр Васильевич видел в восстановлении внутреннего порядка, возрождении торговли, финансового управления, налоговой системы и аппарата юстиции, пересмотре сложившихся взаимоотношений с союзниками и приложении усилий убедить их признать Сибирское правительство как легитимную российскую власть.

Новая демократическая власть постепенно распространялась по всей Сибири, восстанавливая привычные государственные институты и внося в жизнь населения определенность и спокойствие. Но начавшийся хаос, последовавший за тройной сменой власти в столь короткий срок, способствовал распространению убеждений кадетов и черносотенцев о необходимости создания военно-бюрократической диктатуры. Либерально-демократическая политика правительства по главе с адвокатом П.В. Вологодским, нацеленная на учет мнений всех политических движений, в том числе и большевиков, их не устраивала, и они требовали подавления последних.

Уже в начале осени 1918 г. Временное Сибирское правительство распустили, а вместо него была создана так называемая Директория, пригласившая на пост военного министра А.В. Колчака. В ноябре 1918 г. А.В. Колчак, поддерживаемый крупной буржуазией Сибири, был провозглашен «Всероссийским верховным правителем». Приняв новое назначение 18 ноября 1918 г., А.В. Колчак в этот же день отдал один из первых своих приказов, в котором, определяя основные направления своей деятельности, заверил общественность, что он не пойдет по пути реакции и партийности, а главную задачу он видит в установлении законности и порядка. Эти заверения подкупили законника и демократа П.В. Вологодского, когда он согласился с предложением А.В. Колчака остаться в новом правительстве. Признавая его профессионализм и заслуги в борьбе с разложением государственности и недопущением катастрофы в России, А.В. Колчак назначил П.В. Вологодского руководить гражданским строительством.

Однако сделать это в условиях начавшейся гражданской войны было неимоверно трудно.

Тем не менее, судебная система Западной Сибири, восстановленная П.В. Вологодским, в условиях гражданской войны, продолжала работать. Гражданская жизнь не остановилась: шла торговля, продолжались заключаться сделки, движимое и недвижимое имущество меняло собственников, чаще вместо «керенок» производились расчеты векселями и другими ценными бумагами, либо золотом.

В октябре 1919 г. началось решительное наступление на восток Красной Армии. Сразу же после установления на территории Сибири советской власти приказом по Комиссариату юстиции от 6 февраля 1920 г. все судебные учреждения, созданные по инициативе П.В. Вологодского, в том числе и адвокатура, были упразднены.

П.В. Вологодский вместе с войсками Колчака отступал в Иркутск, а в январе 1920 года местные жители увезли его в Харбин.

Судьба П.В. Вологодского в Китае сложилась особенно тяжело. Он переживал там гонения, связанные с тем положением, которое он раньше занимал в колчаковском правительстве. В 1922 году ему удалось устроиться на работу в юридический отдел КВЖД, однако вскоре ему пришлось бежать и оттуда, поскольку после подписания советско-китайского соглашения о совместном управлении КВЖД оставаться там означало быть арестованным и расстрелянным каждую минуту.

Лишившись последней возможности прокормить семью, он заболел тяжелым нервным заболеванием и 19 октября 1925 года скончался в приюте для бедных.

Так закончилась яркая и честная жизнь этого замечательного человека, верившего до конца своих дней в торжество справедливости, всячески противившегося произволу и малейшему насилию над личностью, высокопрофессионального юриста, гражданина, спасшего от смерти сотни людей.

К сожалению, после установления новой власти в России имя П.В. Вологодского было предано забвению в связи с тем, что А.В. Колчак присвоил ему звание «Почетный гражданин Сибири». Только сегодня, когда стерлась грань между «белыми» и «красными», а в обществе наступило единство, признано, что П.В. Вологодский, бесспорно, являлся человеком высокой гражданской ответственности, одинаково смело боровшийся против царского произвола и против надругательства над российской государственностью.